

**ОПИСАНИЕ МЕСТОПОЛОЖЕНИЯ ГРАНИЦ**

**Публичный сервитут в отношении земель и земельных участков в целях эксплуатации существующего магистрального нефтепровода федерального значения «Магистральный нефтепровод Оса-Пермь, d=529мм, участок 0-107 км» и его неотъемлемых технологических частей**

(наименование объекта, местоположение границ которого описано (далее - объект))

Раздел 1

| Сведения об объекте |   |   |
|---------------------|---|---|
| № п/п               | Характеристики объекта  | Описание характеристик  |
| 1                   | 2   | 3   |
| 1                   | Местоположение объекта  | Пермский край, Пермский р-н, Култаевское сельское поселение, Юго-Камское сельское поселение, п. Новый, Осинский городской округ, д. Прикамье, д.Симаково, п.Светлый   |
| 2                   | Площадь объекта ± величина погрешности определения площади (P ± ΔP), м <sup>2</sup> | 3878151 ± 689   |
| 3                   | Иные характеристики объекта   | Публичный сервитут в отношении земель и земельных участков в целях эксплуатации существующего магистрального нефтепровода федерального значения «Магистральный нефтепровод Оса-Пермь, d=529мм, участок 0-107 км» и его неотъемлемых технологических частей. Срок публичного сервитута: в соответствии с п.8 ст.39.43 ЗК РФ, публичный сервитут считается установленным со дня внесения сведений о нем в Единый государственный реестр недвижимости, срок публичного сервитута составляет 49 лет. Владелец публичного сервитута: АО "Транснефть-Прикамье", ИНН 1645000340, ОГРН 1021601763820. Почтовый адрес АО "Транснефть-Прикамье": 420081, Республика Татарстан, г. Казань, ул. Патриса Лумумбы, д. 20, корп.1. адрес электронной почты: kama@kaz.transneft.ru. |

Раздел 2

| Сведения о местоположении границ объекта        |               |            |   |  |   |
|---|---------------|------------|---|--|---|
| 1. Система координат МСК-59, зона 2             |               |            |   |  |   |
| 2. Сведения о характерных точках границ объекта |               |            |   |  |   |
| Обозначение характерных точек границ            | Координаты, м |            | Метод определения координат характерной точки | Средняя квадратическая погрешность положения характерной точки (Mt), м | Описание обозначения точки на местности (при наличии) |
|   | X             | Y          |   |  |   |
| 1   | 2             | 3          | 4   | 5  | 6   |
| 1   | 492345.03     | 2203076.75 | Аналитический метод                           | 0.1  | -   |
| 2   | 492348.38     | 2203089.25 | Аналитический метод                           | 0.1  | -   |
| 3   | 492345.03     | 2203101.75 | Аналитический метод                           | 0.1  | -   |
| 4   | 492335.88     | 2203110.90 | Аналитический метод                           | 0.1  | -   |
| 5   | 492323.38     | 2203114.25 | Аналитический метод                           | 0.1  | -   |
| 6   | 492310.88     | 2203110.90 | Аналитический метод                           | 0.1  | -   |
| 7   | 492304.69     | 2203105.85 | Аналитический метод                           | 0.1  | -   |
| 8   | 492282.92     | 2203081.33 | Аналитический метод                           | 0.1  | -   |
| 9   | 492279.96     | 2203077.23 | Аналитический метод                           | 0.1  | -   |
| 10  | 492276.61     | 2203064.73 | Аналитический метод                           | 0.1  | -   |
| 11  | 492276.81     | 2203063.98 | Аналитический метод                           | 0.1  | -   |
| 12  | 492265.81     | 2203050.11 | Аналитический метод                           | 0.1  | -   |
| 13  | 492258.44     | 2203048.13 | Аналитический метод                           | 0.1  | -   |
| 14  | 492252.34     | 2203043.18 | Аналитический метод                           | 0.1  | -   |
| 15  | 492239.79     | 2203029.20 | Аналитический метод                           | 0.1  | -   |
| 16  | 492236.74     | 2203025.00 | Аналитический метод                           | 0.1  | -   |
| 17  | 492233.39     | 2203012.50 | Аналитический метод                           | 0.1  | -   |
| 18  | 492233.51     | 2203012.06 | Аналитический метод                           | 0.1  | -   |

## Сведения о местоположении границ объекта

## 1. Система координат МСК-59, зона 2

## 2. Сведения о характерных точках границ объекта

| Обозначение<br>характерных<br>точек границ | Координаты, м |            | Метод определения<br>координат характерной<br>точки | Средняя<br>квадратическая<br>погрешность<br>положения<br>характерной точки<br>(M <sub>t</sub> ), м | Описание<br>обозначения точки<br>на местности (при<br>наличии) |
|--|---------------|------------|---|--|--|
|  | X             | Y          |   |  |  |
| 19   | 492231.93     | 2203010.19 | Аналитический метод                                 | 0.1  | -  |
| 20   | 492230.59     | 2203008.43 | Аналитический метод                                 | 0.1  | -  |
| 21   | 492214.78     | 2202985.81 | Аналитический метод                                 | 0.1  | -  |
| 22   | 492143.24     | 2202915.99 | Аналитический метод                                 | 0.1  | -  |
| 23   | 492068.87     | 2202847.67 | Аналитический метод                                 | 0.1  | -  |
| 24   | 491906.22     | 2202746.08 | Аналитический метод                                 | 0.1  | -  |
| 25   | 491840.48     | 2202700.89 | Аналитический метод                                 | 0.1  | -  |
| 26   | 491702.60     | 2202609.92 | Аналитический метод                                 | 0.1  | -  |
| 27   | 491569.21     | 2202519.06 | Аналитический метод                                 | 0.1  | -  |
| 28   | 491422.16     | 2202438.96 | Аналитический метод                                 | 0.1  | -  |
| 29   | 491324.22     | 2202390.89 | Аналитический метод                                 | 0.1  | -  |
| 30   | 491248.06     | 2202359.43 | Аналитический метод                                 | 0.1  | -  |
| 31   | 491198.69     | 2202343.43 | Аналитический метод                                 | 0.1  | -  |
| 32   | 491109.43     | 2202326.57 | Аналитический метод                                 | 0.1  | -  |
| 33   | 490908.43     | 2202296.99 | Аналитический метод                                 | 0.1  | -  |
| 34   | 490708.09     | 2202261.18 | Аналитический метод                                 | 0.1  | -  |
| 35   | 490703.30     | 2202259.82 | Аналитический метод                                 | 0.1  | -  |
| 36   | 490643.32     | 2202236.10 | Аналитический метод                                 | 0.1  | -  |
| 37   | 490583.34     | 2202212.39 | Аналитический метод                                 | 0.1  | -  |
| 38   | 490578.50     | 2202209.83 | Аналитический метод                                 | 0.1  | -  |
| 39   | 490541.04     | 2202184.44 | Аналитический метод                                 | 0.1  | -  |
| 40   | 490539.17     | 2202183.04 | Аналитический метод                                 | 0.1  | -  |
| 41   | 490369.95     | 2202043.58 | Аналитический метод                                 | 0.1  | -  |
| 42   | 490338.70     | 2202014.43 | Аналитический метод                                 | 0.1  | -  |
| 43   | 490335.13     | 2202010.28 | Аналитический метод                                 | 0.1  | -  |
| 44   | 490225.93     | 2201850.48 | Аналитический метод                                 | 0.1  | -  |
| 45   | 490130.58     | 2201709.58 | Аналитический метод                                 | 0.1  | -  |
| 46   | 490012.63     | 2201520.16 | Аналитический метод                                 | 0.1  | -  |
| 47   | 489985.36     | 2201474.19 | Аналитический метод                                 | 0.1  | -  |
| 48   | 489983.47     | 2201470.12 | Аналитический метод                                 | 0.1  | -  |
| 49   | 489683.11     | 2200631.14 | Аналитический метод                                 | 0.1  | -  |
| 50   | 489624.90     | 2200458.83 | Аналитический метод                                 | 0.1  | -  |
| 51   | 489608.24     | 2200423.87 | Аналитический метод                                 | 0.1  | -  |
| 52   | 489552.26     | 2200340.00 | Аналитический метод                                 | 0.1  | -  |
| 53   | 489367.84     | 2200063.10 | Аналитический метод                                 | 0.1  | -  |
| 54   | 489358.67     | 2200051.66 | Аналитический метод                                 | 0.1  | -  |
| 55   | 489346.77     | 2200046.84 | Аналитический метод                                 | 0.1  | -  |
| 56   | 489342.39     | 2200046.00 | Аналитический метод                                 | 0.1  | -  |
| 57   | 488559.00     | 2200166.55 | Аналитический метод                                 | 0.1  | -  |
| 58   | 488556.34     | 2200166.81 | Аналитический метод                                 | 0.1  | -  |
| 59   | 488523.85     | 2200168.29 | Аналитический метод                                 | 0.1  | -  |
| 60   | 488518.77     | 2200168.01 | Аналитический метод                                 | 0.1  | -  |
| 61   | 488412.59     | 2200151.08 | Аналитический метод                                 | 0.1  | -  |
| 62   | 488404.90     | 2200148.52 | Аналитический метод                                 | 0.1  | -  |
| 63   | 488378.94     | 2200134.88 | Аналитический метод                                 | 0.1  | -  |
| 64   | 488237.73     | 2200067.43 | Аналитический метод                                 | 0.1  | -  |
| 65   | 488089.46     | 2199998.90 | Аналитический метод                                 | 0.1  | -  |

## Сведения о местоположении границ объекта

## 1. Система координат МСК-59, зона 2

## 2. Сведения о характерных точках границ объекта

| Обозначение<br>характерных<br>точек границ | Координаты, м |            | Метод определения<br>координат характерной<br>точки | Средняя<br>квадратическая<br>погрешность<br>положения<br>характерной точки<br>(M <sub>t</sub> ), м | Описание<br>обозначения точки<br>на местности (при<br>наличии) |
|--|---------------|------------|---|--|--|
|  | X             | Y          |   |  |  |
| 66   | 487980.31     | 2199953.65 | Аналитический метод                                 | 0.1  | -  |
| 67   | 487876.14     | 2199904.35 | Аналитический метод                                 | 0.1  | -  |
| 68   | 487484.26     | 2199725.22 | Аналитический метод                                 | 0.1  | -  |
| 69   | 487203.39     | 2199594.62 | Аналитический метод                                 | 0.1  | -  |
| 70   | 487201.33     | 2199593.54 | Аналитический метод                                 | 0.1  | -  |
| 71   | 487145.55     | 2199560.93 | Аналитический метод                                 | 0.1  | -  |
| 72   | 487094.21     | 2199526.76 | Аналитический метод                                 | 0.1  | -  |
| 73   | 487046.06     | 2199493.12 | Аналитический метод                                 | 0.1  | -  |
| 74   | 487041.18     | 2199488.64 | Аналитический метод                                 | 0.1  | -  |
| 75   | 486934.18     | 2199360.27 | Аналитический метод                                 | 0.1  | -  |
| 76   | 486932.07     | 2199357.33 | Аналитический метод                                 | 0.1  | -  |
| 77   | 486868.49     | 2199253.68 | Аналитический метод                                 | 0.1  | -  |
| 78   | 486758.87     | 2199095.63 | Аналитический метод                                 | 0.1  | -  |
| 79   | 486725.45     | 2199057.34 | Аналитический метод                                 | 0.1  | -  |
| 80   | 486636.42     | 2198982.77 | Аналитический метод                                 | 0.1  | -  |
| 81   | 486522.15     | 2198909.52 | Аналитический метод                                 | 0.1  | -  |
| 82   | 486444.31     | 2198850.90 | Аналитический метод                                 | 0.1  | -  |
| 83   | 486384.39     | 2198822.96 | Аналитический метод                                 | 0.1  | -  |
| 84   | 486381.64     | 2198821.46 | Аналитический метод                                 | 0.1  | -  |
| 85   | 486267.64     | 2198749.74 | Аналитический метод                                 | 0.1  | -  |
| 86   | 486183.69     | 2198697.45 | Аналитический метод                                 | 0.1  | -  |
| 87   | 486084.30     | 2198633.57 | Аналитический метод                                 | 0.1  | -  |
| 88   | 485981.36     | 2198565.46 | Аналитический метод                                 | 0.1  | -  |
| 89   | 485872.70     | 2198508.95 | Аналитический метод                                 | 0.1  | -  |
| 90   | 485871.40     | 2198508.22 | Аналитический метод                                 | 0.1  | -  |
| 91   | 485784.66     | 2198456.27 | Аналитический метод                                 | 0.1  | -  |
| 92   | 485680.35     | 2198386.26 | Аналитический метод                                 | 0.1  | -  |
| 93   | 485150.07     | 2198030.11 | Аналитический метод                                 | 0.1  | -  |
| 94   | 484972.32     | 2197934.89 | Аналитический метод                                 | 0.1  | -  |
| 95   | 484924.56     | 2197913.12 | Аналитический метод                                 | 0.1  | -  |
| 96   | 484879.26     | 2197901.37 | Аналитический метод                                 | 0.1  | -  |
| 97   | 484822.61     | 2197892.88 | Аналитический метод                                 | 0.1  | -  |
| 98   | 484676.34     | 2197876.51 | Аналитический метод                                 | 0.1  | -  |
| 99   | 484605.61     | 2197871.31 | Аналитический метод                                 | 0.1  | -  |
| 100  | 484411.89     | 2197853.26 | Аналитический метод                                 | 0.1  | -  |
| 101  | 484187.68     | 2197828.37 | Аналитический метод                                 | 0.1  | -  |
| 102  | 483397.17     | 2197751.48 | Аналитический метод                                 | 0.1  | -  |
| 103  | 483183.49     | 2197725.31 | Аналитический метод                                 | 0.1  | -  |
| 104  | 482951.14     | 2197703.75 | Аналитический метод                                 | 0.1  | -  |
| 105  | 482947.74     | 2197703.20 | Аналитический метод                                 | 0.1  | -  |
| 106  | 482892.12     | 2197690.16 | Аналитический метод                                 | 0.1  | -  |
| 107  | 482889.06     | 2197689.23 | Аналитический метод                                 | 0.1  | -  |
| 108  | 482715.39     | 2197624.18 | Аналитический метод                                 | 0.1  | -  |
| 109  | 482713.59     | 2197623.43 | Аналитический метод                                 | 0.1  | -  |
| 110  | 482399.83     | 2197477.06 | Аналитический метод                                 | 0.1  | -  |
| 111  | 481633.47     | 2197101.18 | Аналитический метод                                 | 0.1  | -  |
| 112  | 481239.63     | 2196911.38 | Аналитический метод                                 | 0.1  | -  |

## Сведения о местоположении границ объекта

## 1. Система координат МСК-59, зона 2

## 2. Сведения о характерных точках границ объекта

| Обозначение<br>характерных<br>точек границ | Координаты, м |            | Метод определения<br>координат характерной<br>точки | Средняя<br>квадратическая<br>погрешность<br>положения<br>характерной точки<br>(M <sub>t</sub> ), м | Описание<br>обозначения точки<br>на местности (при<br>наличии) |
|--|---------------|------------|---|--|--|
|  | X             | Y          |   |  |  |
| 113  | 481134.25     | 2196866.08 | Аналитический метод                                 | 0.1  | -  |
| 114  | 481064.99     | 2196848.86 | Аналитический метод                                 | 0.1  | -  |
| 115  | 480838.52     | 2196798.07 | Аналитический метод                                 | 0.1  | -  |
| 116  | 480805.31     | 2196793.68 | Аналитический метод                                 | 0.1  | -  |
| 117  | 480754.22     | 2196796.53 | Аналитический метод                                 | 0.1  | -  |
| 118  | 480718.20     | 2196801.76 | Аналитический метод                                 | 0.1  | -  |
| 119  | 480670.68     | 2196810.84 | Аналитический метод                                 | 0.1  | -  |
| 120  | 480597.01     | 2196831.56 | Аналитический метод                                 | 0.1  | -  |
| 121  | 480567.27     | 2196841.85 | Аналитический метод                                 | 0.1  | -  |
| 122  | 480534.82     | 2196858.08 | Аналитический метод                                 | 0.1  | -  |
| 123  | 480455.40     | 2196904.93 | Аналитический метод                                 | 0.1  | -  |
| 124  | 479889.53     | 2197290.26 | Аналитический метод                                 | 0.1  | -  |
| 125  | 479825.68     | 2197329.87 | Аналитический метод                                 | 0.1  | -  |
| 126  | 479823.47     | 2197331.09 | Аналитический метод                                 | 0.1  | -  |
| 127  | 479703.68     | 2197389.50 | Аналитический метод                                 | 0.1  | -  |
| 128  | 479654.20     | 2197411.91 | Аналитический метод                                 | 0.1  | -  |
| 129  | 479652.48     | 2197412.61 | Аналитический метод                                 | 0.1  | -  |
| 130  | 479573.56     | 2197441.48 | Аналитический метод                                 | 0.1  | -  |
| 131  | 479230.15     | 2197558.69 | Аналитический метод                                 | 0.1  | -  |
| 132  | 479111.62     | 2197599.42 | Аналитический метод                                 | 0.1  | -  |
| 133  | 478819.11     | 2197704.01 | Аналитический метод                                 | 0.1  | -  |
| 134  | 478683.27     | 2197749.49 | Аналитический метод                                 | 0.1  | -  |
| 135  | 478532.52     | 2197798.03 | Аналитический метод                                 | 0.1  | -  |
| 136  | 476959.89     | 2198351.57 | Аналитический метод                                 | 0.1  | -  |
| 137  | 476795.41     | 2198410.23 | Аналитический метод                                 | 0.1  | -  |
| 138  | 476552.34     | 2198493.75 | Аналитический метод                                 | 0.1  | -  |
| 139  | 476486.51     | 2198515.94 | Аналитический метод                                 | 0.1  | -  |
| 140  | 476410.06     | 2198539.18 | Аналитический метод                                 | 0.1  | -  |
| 141  | 476408.61     | 2198539.57 | Аналитический метод                                 | 0.1  | -  |
| 142  | 476277.22     | 2198571.00 | Аналитический метод                                 | 0.1  | -  |
| 143  | 476274.08     | 2198571.55 | Аналитический метод                                 | 0.1  | -  |
| 144  | 476171.14     | 2198582.65 | Аналитический метод                                 | 0.1  | -  |
| 145  | 476165.91     | 2198582.66 | Аналитический метод                                 | 0.1  | -  |
| 146  | 476124.41     | 2198578.41 | Аналитический метод                                 | 0.1  | -  |
| 147  | 476025.29     | 2198566.22 | Аналитический метод                                 | 0.1  | -  |
| 148  | 476023.23     | 2198565.88 | Аналитический метод                                 | 0.1  | -  |
| 149  | 475935.67     | 2198547.59 | Аналитический метод                                 | 0.1  | -  |
| 150  | 475933.95     | 2198547.17 | Аналитический метод                                 | 0.1  | -  |
| 151  | 475915.46     | 2198541.92 | Аналитический метод                                 | 0.1  | -  |
| 152  | 475902.02     | 2198537.47 | Аналитический метод                                 | 0.1  | -  |
| 153  | 475899.41     | 2198536.44 | Аналитический метод                                 | 0.1  | -  |
| 154  | 475876.56     | 2198525.86 | Аналитический метод                                 | 0.1  | -  |
| 155  | 475874.56     | 2198524.82 | Аналитический метод                                 | 0.1  | -  |
| 156  | 475872.21     | 2198523.28 | Аналитический метод                                 | 0.1  | -  |
| 157  | 475835.56     | 2198496.23 | Аналитический метод                                 | 0.1  | -  |
| 158  | 475833.24     | 2198494.29 | Аналитический метод                                 | 0.1  | -  |
| 159  | 475799.93     | 2198462.81 | Аналитический метод                                 | 0.1  | -  |



## Сведения о местоположении границ объекта

## 1. Система координат МСК-59, зона 2

## 2. Сведения о характерных точках границ объекта

| Обозначение<br>характерных<br>точек границ | Координаты, м |            | Метод определения<br>координат характерной<br>точки | Средняя<br>квадратическая<br>погрешность<br>положения<br>характерной точки<br>(M <sub>t</sub> ), м | Описание<br>обозначения точки<br>на местности (при<br>наличии) |
|--|---------------|------------|---|--|--|
|  | X             | Y          |   |  |  |
| 160  | 475770.28     | 2198433.35 | Аналитический метод                                 | 0.1  | -  |
| 161  | 475613.84     | 2198257.45 | Аналитический метод                                 | 0.1  | -  |
| 162  | 475567.60     | 2198206.33 | Аналитический метод                                 | 0.1  | -  |
| 163  | 475500.04     | 2198147.12 | Аналитический метод                                 | 0.1  | -  |
| 164  | 475409.29     | 2198090.20 | Аналитический метод                                 | 0.1  | -  |
| 165  | 475364.50     | 2198072.96 | Аналитический метод                                 | 0.1  | -  |
| 166  | 475050.02     | 2197994.19 | Аналитический метод                                 | 0.1  | -  |
| 167  | 475044.95     | 2197993.43 | Аналитический метод                                 | 0.1  | -  |
| 168  | 475036.88     | 2197993.50 | Аналитический метод                                 | 0.1  | -  |
| 169  | 474862.90     | 2198017.10 | Аналитический метод                                 | 0.1  | -  |
| 170  | 474309.09     | 2198086.34 | Аналитический метод                                 | 0.1  | -  |
| 171  | 474271.60     | 2198089.58 | Аналитический метод                                 | 0.1  | -  |
| 172  | 474268.54     | 2198089.65 | Аналитический метод                                 | 0.1  | -  |
| 173  | 474183.41     | 2198086.51 | Аналитический метод                                 | 0.1  | -  |
| 174  | 474181.11     | 2198086.32 | Аналитический метод                                 | 0.1  | -  |
| 175  | 473949.90     | 2198056.28 | Аналитический метод                                 | 0.1  | -  |
| 176  | 473746.68     | 2198035.15 | Аналитический метод                                 | 0.1  | -  |
| 177  | 473526.58     | 2198020.32 | Аналитический метод                                 | 0.1  | -  |
| 178  | 473264.56     | 2198083.02 | Аналитический метод                                 | 0.1  | -  |
| 179  | 472232.95     | 2198392.47 | Аналитический метод                                 | 0.1  | -  |
| 180  | 472184.12     | 2198406.01 | Аналитический метод                                 | 0.1  | -  |
| 181  | 472182.87     | 2198406.32 | Аналитический метод                                 | 0.1  | -  |
| 182  | 472107.10     | 2198423.19 | Аналитический метод                                 | 0.1  | -  |
| 183  | 472105.33     | 2198423.52 | Аналитический метод                                 | 0.1  | -  |
| 184  | 472022.79     | 2198435.72 | Аналитический метод                                 | 0.1  | -  |
| 185  | 472020.36     | 2198435.96 | Аналитический метод                                 | 0.1  | -  |
| 186  | 471780.77     | 2198447.81 | Аналитический метод                                 | 0.1  | -  |
| 187  | 471573.32     | 2198462.30 | Аналитический метод                                 | 0.1  | -  |
| 188  | 471412.03     | 2198469.76 | Аналитический метод                                 | 0.1  | -  |
| 189  | 471382.57     | 2198469.35 | Аналитический метод                                 | 0.1  | -  |
| 190  | 471380.60     | 2198469.24 | Аналитический метод                                 | 0.1  | -  |
| 191  | 471347.34     | 2198466.14 | Аналитический метод                                 | 0.1  | -  |
| 192  | 471345.27     | 2198465.86 | Аналитический метод                                 | 0.1  | -  |
| 193  | 471304.97     | 2198458.68 | Аналитический метод                                 | 0.1  | -  |
| 194  | 471302.98     | 2198458.24 | Аналитический метод                                 | 0.1  | -  |
| 195  | 471269.11     | 2198449.30 | Аналитический метод                                 | 0.1  | -  |
| 196  | 471266.45     | 2198448.44 | Аналитический метод                                 | 0.1  | -  |
| 197  | 471224.44     | 2198432.15 | Аналитический метод                                 | 0.1  | -  |
| 198  | 471222.67     | 2198431.38 | Аналитический метод                                 | 0.1  | -  |
| 199  | 471174.11     | 2198408.10 | Аналитический метод                                 | 0.1  | -  |
| 200  | 470935.59     | 2198286.02 | Аналитический метод                                 | 0.1  | -  |
| 201  | 470644.72     | 2198128.28 | Аналитический метод                                 | 0.1  | -  |
| 202  | 470611.05     | 2198114.42 | Аналитический метод                                 | 0.1  | -  |
| 203  | 470421.50     | 2198070.21 | Аналитический метод                                 | 0.1  | -  |
| 204  | 470406.06     | 2198069.60 | Аналитический метод                                 | 0.1  | -  |
| 205  | 470381.57     | 2198072.24 | Аналитический метод                                 | 0.1  | -  |
| 206  | 469830.15     | 2198195.97 | Аналитический метод                                 | 0.1  | -  |

## Сведения о местоположении границ объекта

## 1. Система координат МСК-59, зона 2

## 2. Сведения о характерных точках границ объекта

| Обозначение<br>характерных<br>точек границ | Координаты, м |            | Метод определения<br>координат характерной<br>точки | Средняя<br>квадратическая<br>погрешность<br>положения<br>характерной точки<br>(M <sub>t</sub> ), м | Описание<br>обозначения точки<br>на местности (при<br>наличии) |
|--|---------------|------------|---|--|--|
|  | X             | Y          |   |  |  |
| 207  | 469508.87     | 2198270.63 | Аналитический метод                                 | 0.1  | -  |
| 208  | 469407.92     | 2198289.16 | Аналитический метод                                 | 0.1  | -  |
| 209  | 469404.72     | 2198289.54 | Аналитический метод                                 | 0.1  | -  |
| 210  | 469248.18     | 2198297.76 | Аналитический метод                                 | 0.1  | -  |
| 211  | 469138.05     | 2198297.30 | Аналитический метод                                 | 0.1  | -  |
| 212  | 469135.28     | 2198297.13 | Аналитический метод                                 | 0.1  | -  |
| 213  | 468968.85     | 2198277.82 | Аналитический метод                                 | 0.1  | -  |
| 214  | 468964.36     | 2198276.88 | Аналитический метод                                 | 0.1  | -  |
| 215  | 468582.40     | 2198159.10 | Аналитический метод                                 | 0.1  | -  |
| 216  | 468396.56     | 2198103.01 | Аналитический метод                                 | 0.1  | -  |
| 217  | 468298.41     | 2198075.28 | Аналитический метод                                 | 0.1  | -  |
| 218  | 468278.77     | 2198070.13 | Аналитический метод                                 | 0.1  | -  |
| 219  | 468204.98     | 2198052.99 | Аналитический метод                                 | 0.1  | -  |
| 220  | 468201.98     | 2198052.09 | Аналитический метод                                 | 0.1  | -  |
| 221  | 468105.34     | 2198016.39 | Аналитический метод                                 | 0.1  | -  |
| 222  | 468101.46     | 2198014.57 | Аналитический метод                                 | 0.1  | -  |
| 223  | 467993.08     | 2197951.75 | Аналитический метод                                 | 0.1  | -  |
| 224  | 467927.72     | 2197917.03 | Аналитический метод                                 | 0.1  | -  |
| 225  | 467817.71     | 2197853.44 | Аналитический метод                                 | 0.1  | -  |
| 226  | 467811.61     | 2197850.02 | Аналитический метод                                 | 0.1  | -  |
| 227  | 467803.07     | 2197846.30 | Аналитический метод                                 | 0.1  | -  |
| 228  | 467741.21     | 2197850.72 | Аналитический метод                                 | 0.1  | -  |
| 229  | 467151.08     | 2197909.22 | Аналитический метод                                 | 0.1  | -  |
| 230  | 467045.28     | 2197928.66 | Аналитический метод                                 | 0.1  | -  |
| 231  | 466751.65     | 2197998.70 | Аналитический метод                                 | 0.1  | -  |
| 232  | 466670.68     | 2198021.20 | Аналитический метод                                 | 0.1  | -  |
| 233  | 466665.16     | 2198023.66 | Аналитический метод                                 | 0.1  | -  |
| 234  | 466555.61     | 2198156.04 | Аналитический метод                                 | 0.1  | -  |
| 235  | 466553.76     | 2198158.04 | Аналитический метод                                 | 0.1  | -  |
| 236  | 466530.53     | 2198180.58 | Аналитический метод                                 | 0.1  | -  |
| 237  | 466526.16     | 2198183.97 | Аналитический метод                                 | 0.1  | -  |
| 238  | 466515.45     | 2198190.52 | Аналитический метод                                 | 0.1  | -  |
| 239  | 466506.59     | 2198193.84 | Аналитический метод                                 | 0.1  | -  |
| 240  | 466475.37     | 2198199.14 | Аналитический метод                                 | 0.1  | -  |
| 241  | 466471.80     | 2198199.48 | Аналитический метод                                 | 0.1  | -  |
| 242  | 466285.24     | 2198204.02 | Аналитический метод                                 | 0.1  | -  |
| 243  | 466215.25     | 2198207.43 | Аналитический метод                                 | 0.1  | -  |
| 244  | 466051.93     | 2198220.81 | Аналитический метод                                 | 0.1  | -  |
| 245  | 465895.06     | 2198235.25 | Аналитический метод                                 | 0.1  | -  |
| 246  | 465848.77     | 2198236.60 | Аналитический метод                                 | 0.1  | -  |
| 247  | 465593.03     | 2198249.51 | Аналитический метод                                 | 0.1  | -  |
| 248  | 464947.08     | 2198289.34 | Аналитический метод                                 | 0.1  | -  |
| 249  | 464554.76     | 2198312.00 | Аналитический метод                                 | 0.1  | -  |
| 250  | 464357.46     | 2198323.86 | Аналитический метод                                 | 0.1  | -  |
| 251  | 464175.04     | 2198330.20 | Аналитический метод                                 | 0.1  | -  |
| 252  | 463956.72     | 2198349.02 | Аналитический метод                                 | 0.1  | -  |
| 253  | 463705.68     | 2198362.47 | Аналитический метод                                 | 0.1  | -  |

## Сведения о местоположении границ объекта

## 1. Система координат МСК-59, зона 2

## 2. Сведения о характерных точках границ объекта

| Обозначение<br>характерных<br>точек границ | Координаты, м |            | Метод определения<br>координат характерной<br>точки | Средняя<br>квадратическая<br>погрешность<br>положения<br>характерной точки<br>(Mt), м | Описание<br>обозначения точки<br>на местности (при<br>наличии) |
|--|---------------|------------|---|---|--|
|  | X             | Y          |   |   |  |
| 254  | 463447.39     | 2198378.85 | Аналитический метод                                 | 0.1   | -  |
| 255  | 463329.39     | 2198383.54 | Аналитический метод                                 | 0.1   | -  |
| 256  | 463316.89     | 2198380.19 | Аналитический метод                                 | 0.1   | -  |
| 257  | 463307.74     | 2198371.04 | Аналитический метод                                 | 0.1   | -  |
| 258  | 463305.16     | 2198364.71 | Аналитический метод                                 | 0.1   | -  |
| 259  | 463278.46     | 2198259.82 | Аналитический метод                                 | 0.1   | -  |
| 260  | 463160.73     | 2198307.08 | Аналитический метод                                 | 0.1   | -  |
| 261  | 463152.62     | 2198308.85 | Аналитический метод                                 | 0.1   | -  |
| 262  | 463124.60     | 2198310.20 | Аналитический метод                                 | 0.1   | -  |
| 263  | 463120.87     | 2198310.10 | Аналитический метод                                 | 0.1   | -  |
| 264  | 463051.82     | 2198303.07 | Аналитический метод                                 | 0.1   | -  |
| 265  | 463017.80     | 2198356.50 | Аналитический метод                                 | 0.1   | -  |
| 266  | 463009.21     | 2198364.72 | Аналитический метод                                 | 0.1   | -  |
| 267  | 462996.71     | 2198368.07 | Аналитический метод                                 | 0.1   | -  |
| 268  | 462991.42     | 2198367.50 | Аналитический метод                                 | 0.1   | -  |
| 269  | 462907.89     | 2198349.40 | Аналитический метод                                 | 0.1   | -  |
| 270  | 462810.77     | 2198323.79 | Аналитический метод                                 | 0.1   | -  |
| 271  | 462720.56     | 2198300.12 | Аналитический метод                                 | 0.1   | -  |
| 272  | 462541.38     | 2198255.93 | Аналитический метод                                 | 0.1   | -  |
| 273  | 462180.39     | 2198181.81 | Аналитический метод                                 | 0.1   | -  |
| 274  | 462149.78     | 2198176.48 | Аналитический метод                                 | 0.1   | -  |
| 275  | 461887.92     | 2198181.18 | Аналитический метод                                 | 0.1   | -  |
| 276  | 461796.69     | 2198186.56 | Аналитический метод                                 | 0.1   | -  |
| 277  | 461740.39     | 2198187.41 | Аналитический метод                                 | 0.1   | -  |
| 278  | 461556.37     | 2198189.39 | Аналитический метод                                 | 0.1   | -  |
| 279  | 460993.46     | 2198205.52 | Аналитический метод                                 | 0.1   | -  |
| 280  | 460600.59     | 2198214.81 | Аналитический метод                                 | 0.1   | -  |
| 281  | 460551.13     | 2198213.94 | Аналитический метод                                 | 0.1   | -  |
| 282  | 460483.23     | 2198215.10 | Аналитический метод                                 | 0.1   | -  |
| 283  | 460456.34     | 2198213.98 | Аналитический метод                                 | 0.1   | -  |
| 284  | 460454.51     | 2198213.83 | Аналитический метод                                 | 0.1   | -  |
| 285  | 460415.79     | 2198209.33 | Аналитический метод                                 | 0.1   | -  |
| 286  | 460358.30     | 2198199.82 | Аналитический метод                                 | 0.1   | -  |
| 287  | 460311.12     | 2198189.10 | Аналитический метод                                 | 0.1   | -  |
| 288  | 460077.41     | 2198130.03 | Аналитический метод                                 | 0.1   | -  |
| 289  | 459817.71     | 2198059.89 | Аналитический метод                                 | 0.1   | -  |
| 290  | 459707.36     | 2198037.07 | Аналитический метод                                 | 0.1   | -  |
| 291  | 459633.14     | 2198020.15 | Аналитический метод                                 | 0.1   | -  |
| 292  | 459433.52     | 2197977.53 | Аналитический метод                                 | 0.1   | -  |
| 293  | 459373.36     | 2197963.16 | Аналитический метод                                 | 0.1   | -  |
| 294  | 459145.98     | 2197911.39 | Аналитический метод                                 | 0.1   | -  |
| 295  | 458895.24     | 2197858.00 | Аналитический метод                                 | 0.1   | -  |
| 296  | 458721.74     | 2197815.43 | Аналитический метод                                 | 0.1   | -  |
| 297  | 458320.03     | 2197714.85 | Аналитический метод                                 | 0.1   | -  |
| 298  | 458062.62     | 2197661.91 | Аналитический метод                                 | 0.1   | -  |
| 299  | 457818.71     | 2197607.43 | Аналитический метод                                 | 0.1   | -  |
| 300  | 457743.25     | 2197591.24 | Аналитический метод                                 | 0.1   | -  |

## Сведения о местоположении границ объекта

## 1. Система координат МСК-59, зона 2

## 2. Сведения о характерных точках границ объекта

| Обозначение<br>характерных<br>точек границ | Координаты, м |            | Метод определения<br>координат характерной<br>точки | Средняя<br>квадратическая<br>погрешность<br>положения<br>характерной точки<br>(Mt), м | Описание<br>обозначения точки<br>на местности (при<br>наличии) |
|--|---------------|------------|---|---|--|
|  | X             | Y          |   |   |  |
| 301  | 457705.37     | 2197588.55 | Аналитический метод                                 | 0.1   | -  |
| 302  | 457594.86     | 2197604.85 | Аналитический метод                                 | 0.1   | -  |
| 303  | 457538.48     | 2197615.51 | Аналитический метод                                 | 0.1   | -  |
| 304  | 457370.45     | 2197653.91 | Аналитический метод                                 | 0.1   | -  |
| 305  | 457051.16     | 2197716.20 | Аналитический метод                                 | 0.1   | -  |
| 306  | 456870.30     | 2197746.44 | Аналитический метод                                 | 0.1   | -  |
| 307  | 456867.46     | 2197746.75 | Аналитический метод                                 | 0.1   | -  |
| 308  | 456788.93     | 2197750.73 | Аналитический метод                                 | 0.1   | -  |
| 309  | 456782.81     | 2197749.97 | Аналитический метод                                 | 0.1   | -  |
| 310  | 456729.94     | 2197736.62 | Аналитический метод                                 | 0.1   | -  |
| 311  | 456548.38     | 2197685.84 | Аналитический метод                                 | 0.1   | -  |
| 312  | 456020.99     | 2197507.83 | Аналитический метод                                 | 0.1   | -  |
| 313  | 455343.84     | 2197280.91 | Аналитический метод                                 | 0.1   | -  |
| 314  | 454592.70     | 2197029.34 | Аналитический метод                                 | 0.1   | -  |
| 315  | 454209.22     | 2196883.99 | Аналитический метод                                 | 0.1   | -  |
| 316  | 454144.92     | 2196868.17 | Аналитический метод                                 | 0.1   | -  |
| 317  | 454088.31     | 2196861.85 | Аналитический метод                                 | 0.1   | -  |
| 318  | 453750.55     | 2196886.09 | Аналитический метод                                 | 0.1   | -  |
| 319  | 453120.33     | 2197065.65 | Аналитический метод                                 | 0.1   | -  |
| 320  | 452801.48     | 2197154.81 | Аналитический метод                                 | 0.1   | -  |
| 321  | 452327.26     | 2197289.83 | Аналитический метод                                 | 0.1   | -  |
| 322  | 452289.65     | 2197302.52 | Аналитический метод                                 | 0.1   | -  |
| 323  | 452219.27     | 2197321.38 | Аналитический метод                                 | 0.1   | -  |
| 324  | 452108.91     | 2197354.96 | Аналитический метод                                 | 0.1   | -  |
| 325  | 452055.95     | 2197372.85 | Аналитический метод                                 | 0.1   | -  |
| 326  | 452010.59     | 2197392.74 | Аналитический метод                                 | 0.1   | -  |
| 327  | 451841.31     | 2197492.80 | Аналитический метод                                 | 0.1   | -  |
| 328  | 451711.56     | 2197571.73 | Аналитический метод                                 | 0.1   | -  |
| 329  | 451633.93     | 2197612.22 | Аналитический метод                                 | 0.1   | -  |
| 330  | 451629.99     | 2197613.86 | Аналитический метод                                 | 0.1   | -  |
| 331  | 451590.70     | 2197626.37 | Аналитический метод                                 | 0.1   | -  |
| 332  | 451514.57     | 2197645.46 | Аналитический метод                                 | 0.1   | -  |
| 333  | 451472.78     | 2197654.90 | Аналитический метод                                 | 0.1   | -  |
| 334  | 451375.08     | 2197670.18 | Аналитический метод                                 | 0.1   | -  |
| 335  | 451371.23     | 2197670.48 | Аналитический метод                                 | 0.1   | -  |
| 336  | 451366.46     | 2197670.02 | Аналитический метод                                 | 0.1   | -  |
| 337  | 451319.58     | 2197660.91 | Аналитический метод                                 | 0.1   | -  |
| 338  | 451314.18     | 2197659.21 | Аналитический метод                                 | 0.1   | -  |
| 339  | 451280.02     | 2197643.99 | Аналитический метод                                 | 0.1   | -  |
| 340  | 451241.27     | 2197631.69 | Аналитический метод                                 | 0.1   | -  |
| 341  | 451076.36     | 2197567.04 | Аналитический метод                                 | 0.1   | -  |
| 342  | 450869.53     | 2197485.04 | Аналитический метод                                 | 0.1   | -  |
| 343  | 450660.85     | 2197402.43 | Аналитический метод                                 | 0.1   | -  |
| 344  | 450433.62     | 2197307.55 | Аналитический метод                                 | 0.1   | -  |
| 345  | 450219.82     | 2197215.57 | Аналитический метод                                 | 0.1   | -  |
| 346  | 449933.68     | 2197099.09 | Аналитический метод                                 | 0.1   | -  |
| 347  | 449785.62     | 2197036.30 | Аналитический метод                                 | 0.1   | -  |

## Сведения о местоположении границ объекта

## 1. Система координат МСК-59, зона 2

## 2. Сведения о характерных точках границ объекта

| Обозначение<br>характерных<br>точек границ | Координаты, м |            | Метод определения<br>координат характерной<br>точки | Средняя<br>квадратическая<br>погрешность<br>положения<br>характерной точки<br>(M <sub>t</sub> ), м | Описание<br>обозначения точки<br>на местности (при<br>наличии) |
|--|---------------|------------|---|--|--|
|  | X             | Y          |   |  |  |
| 348  | 449381.31     | 2196862.03 | Аналитический метод                                 | 0.1  | -  |
| 349  | 449292.60     | 2196835.17 | Аналитический метод                                 | 0.1  | -  |
| 350  | 449290.10     | 2196834.26 | Аналитический метод                                 | 0.1  | -  |
| 351  | 448880.71     | 2196660.92 | Аналитический метод                                 | 0.1  | -  |
| 352  | 448801.29     | 2196630.91 | Аналитический метод                                 | 0.1  | -  |
| 353  | 448702.18     | 2196608.96 | Аналитический метод                                 | 0.1  | -  |
| 354  | 448610.76     | 2196614.56 | Аналитический метод                                 | 0.1  | -  |
| 355  | 447865.18     | 2196736.35 | Аналитический метод                                 | 0.1  | -  |
| 356  | 447604.15     | 2196776.52 | Аналитический метод                                 | 0.1  | -  |
| 357  | 447602.29     | 2196776.73 | Аналитический метод                                 | 0.1  | -  |
| 358  | 447586.34     | 2196777.97 | Аналитический метод                                 | 0.1  | -  |
| 359  | 447584.40     | 2196778.05 | Аналитический метод                                 | 0.1  | -  |
| 360  | 447548.37     | 2196777.40 | Аналитический метод                                 | 0.1  | -  |
| 361  | 447546.40     | 2196777.28 | Аналитический метод                                 | 0.1  | -  |
| 362  | 447254.47     | 2196748.79 | Аналитический метод                                 | 0.1  | -  |
| 363  | 446810.50     | 2196692.90 | Аналитический метод                                 | 0.1  | -  |
| 364  | 446806.62     | 2196692.10 | Аналитический метод                                 | 0.1  | -  |
| 365  | 446776.03     | 2196683.18 | Аналитический метод                                 | 0.1  | -  |
| 366  | 446773.35     | 2196682.23 | Аналитический метод                                 | 0.1  | -  |
| 367  | 446693.60     | 2196648.74 | Аналитический метод                                 | 0.1  | -  |
| 368  | 446690.82     | 2196647.36 | Аналитический метод                                 | 0.1  | -  |
| 369  | 446075.74     | 2196293.61 | Аналитический метод                                 | 0.1  | -  |
| 370  | 445982.85     | 2196245.39 | Аналитический метод                                 | 0.1  | -  |
| 371  | 445943.02     | 2196224.05 | Аналитический метод                                 | 0.1  | -  |
| 372  | 445857.00     | 2196195.98 | Аналитический метод                                 | 0.1  | -  |
| 373  | 445796.26     | 2196188.31 | Аналитический метод                                 | 0.1  | -  |
| 374  | 445719.97     | 2196186.80 | Аналитический метод                                 | 0.1  | -  |
| 375  | 445584.76     | 2196189.54 | Аналитический метод                                 | 0.1  | -  |
| 376  | 445525.69     | 2196193.58 | Аналитический метод                                 | 0.1  | -  |
| 377  | 445280.81     | 2196195.10 | Аналитический метод                                 | 0.1  | -  |
| 378  | 445228.37     | 2196191.92 | Аналитический метод                                 | 0.1  | -  |
| 379  | 445224.83     | 2196191.45 | Аналитический метод                                 | 0.1  | -  |
| 380  | 445156.40     | 2196177.33 | Аналитический метод                                 | 0.1  | -  |
| 381  | 445153.83     | 2196176.66 | Аналитический метод                                 | 0.1  | -  |
| 382  | 445049.69     | 2196143.35 | Аналитический метод                                 | 0.1  | -  |
| 383  | 445047.49     | 2196142.53 | Аналитический метод                                 | 0.1  | -  |
| 384  | 444974.29     | 2196111.27 | Аналитический метод                                 | 0.1  | -  |
| 385  | 444972.23     | 2196110.28 | Аналитический метод                                 | 0.1  | -  |
| 386  | 444702.78     | 2195964.77 | Аналитический метод                                 | 0.1  | -  |
| 387  | 444651.12     | 2195941.45 | Аналитический метод                                 | 0.1  | -  |
| 388  | 444594.67     | 2195920.22 | Аналитический метод                                 | 0.1  | -  |
| 389  | 444474.43     | 2195879.90 | Аналитический метод                                 | 0.1  | -  |
| 390  | 444059.68     | 2195737.49 | Аналитический метод                                 | 0.1  | -  |
| 391  | 443642.26     | 2195592.11 | Аналитический метод                                 | 0.1  | -  |
| 392  | 443548.13     | 2195552.15 | Аналитический метод                                 | 0.1  | -  |
| 393  | 443545.61     | 2195550.90 | Аналитический метод                                 | 0.1  | -  |
| 394  | 443230.29     | 2195372.71 | Аналитический метод                                 | 0.1  | -  |

## Сведения о местоположении границ объекта

## 1. Система координат МСК-59, зона 2

## 2. Сведения о характерных точках границ объекта

| Обозначение<br>характерных<br>точек границ | Координаты, м |            | Метод определения<br>координат характерной<br>точки | Средняя<br>квадратическая<br>погрешность<br>положения<br>характерной точки<br>(Mt), м | Описание<br>обозначения точки<br>на местности (при<br>наличии) |
|--|---------------|------------|---|---|--|
|  | X             | Y          |   |   |  |
| 395  | 442963.57     | 2195222.20 | Аналитический метод                                 | 0.1   | -  |
| 396  | 441926.04     | 2194621.35 | Аналитический метод                                 | 0.1   | -  |
| 397  | 441679.89     | 2194478.49 | Аналитический метод                                 | 0.1   | -  |
| 398  | 441476.74     | 2194353.01 | Аналитический метод                                 | 0.1   | -  |
| 399  | 441473.59     | 2194350.70 | Аналитический метод                                 | 0.1   | -  |
| 400  | 441402.00     | 2194289.21 | Аналитический метод                                 | 0.1   | -  |
| 401  | 441400.60     | 2194287.91 | Аналитический метод                                 | 0.1   | -  |
| 402  | 441290.56     | 2194177.70 | Аналитический метод                                 | 0.1   | -  |
| 403  | 441186.59     | 2194073.51 | Аналитический метод                                 | 0.1   | -  |
| 404  | 441049.52     | 2193930.58 | Аналитический метод                                 | 0.1   | -  |
| 405  | 440992.11     | 2193870.55 | Аналитический метод                                 | 0.1   | -  |
| 406  | 440936.00     | 2193812.91 | Аналитический метод                                 | 0.1   | -  |
| 407  | 440799.97     | 2193671.98 | Аналитический метод                                 | 0.1   | -  |
| 408  | 440723.94     | 2193606.56 | Аналитический метод                                 | 0.1   | -  |
| 409  | 440721.99     | 2193604.68 | Аналитический метод                                 | 0.1   | -  |
| 410  | 440610.88     | 2193485.84 | Аналитический метод                                 | 0.1   | -  |
| 411  | 440420.63     | 2193292.18 | Аналитический метод                                 | 0.1   | -  |
| 412  | 440418.26     | 2193289.39 | Аналитический метод                                 | 0.1   | -  |
| 413  | 440394.90     | 2193257.34 | Аналитический метод                                 | 0.1   | -  |
| 414  | 440309.70     | 2193170.84 | Аналитический метод                                 | 0.1   | -  |
| 415  | 440279.43     | 2193151.72 | Аналитический метод                                 | 0.1   | -  |
| 416  | 440241.73     | 2193133.05 | Аналитический метод                                 | 0.1   | -  |
| 417  | 440240.32     | 2193132.30 | Аналитический метод                                 | 0.1   | -  |
| 418  | 440236.27     | 2193129.39 | Аналитический метод                                 | 0.1   | -  |
| 419  | 440195.56     | 2193093.35 | Аналитический метод                                 | 0.1   | -  |
| 420  | 440048.11     | 2192944.45 | Аналитический метод                                 | 0.1   | -  |
| 421  | 440027.32     | 2192927.03 | Аналитический метод                                 | 0.1   | -  |
| 422  | 439983.92     | 2192896.25 | Аналитический метод                                 | 0.1   | -  |
| 423  | 439976.10     | 2192893.12 | Аналитический метод                                 | 0.1   | -  |
| 424  | 439937.76     | 2192906.34 | Аналитический метод                                 | 0.1   | -  |
| 425  | 439732.87     | 2192975.71 | Аналитический метод                                 | 0.1   | -  |
| 426  | 439418.61     | 2193076.29 | Аналитический метод                                 | 0.1   | -  |
| 427  | 439318.84     | 2193105.72 | Аналитический метод                                 | 0.1   | -  |
| 428  | 439317.18     | 2193106.22 | Аналитический метод                                 | 0.1   | -  |
| 429  | 439315.60     | 2193106.44 | Аналитический метод                                 | 0.1   | -  |
| 430  | 439284.71     | 2193111.23 | Аналитический метод                                 | 0.1   | -  |
| 431  | 439280.88     | 2193111.53 | Аналитический метод                                 | 0.1   | -  |
| 432  | 439254.39     | 2193111.50 | Аналитический метод                                 | 0.1   | -  |
| 433  | 439251.34     | 2193111.31 | Аналитический метод                                 | 0.1   | -  |
| 434  | 438986.26     | 2193078.38 | Аналитический метод                                 | 0.1   | -  |
| 435  | 438939.17     | 2193074.35 | Аналитический метод                                 | 0.1   | -  |
| 436  | 438933.86     | 2193073.31 | Аналитический метод                                 | 0.1   | -  |
| 437  | 438925.77     | 2193070.79 | Аналитический метод                                 | 0.1   | -  |
| 438  | 438923.15     | 2193069.81 | Аналитический метод                                 | 0.1   | -  |
| 439  | 438919.76     | 2193068.32 | Аналитический метод                                 | 0.1   | -  |
| 440  | 438917.32     | 2193067.08 | Аналитический метод                                 | 0.1   | -  |
| 441  | 438913.98     | 2193064.77 | Аналитический метод                                 | 0.1   | -  |

## Сведения о местоположении границ объекта

## 1. Система координат МСК-59, зона 2

## 2. Сведения о характерных точках границ объекта

| Обозначение<br>характерных<br>точек границ | Координаты, м |            | Метод определения<br>координат характерной<br>точки | Средняя<br>квадратическая<br>погрешность<br>положения<br>характерной точки<br>(Mt), м | Описание<br>обозначения точки<br>на местности (при<br>наличии) |
|--|---------------|------------|---|---|--|
|  | X             | Y          |   |   |  |
| 442  | 438911.11     | 2193062.42 | Аналитический метод                                 | 0.1   | -  |
| 443  | 438905.70     | 2193056.25 | Аналитический метод                                 | 0.1   | -  |
| 444  | 438903.50     | 2193052.70 | Аналитический метод                                 | 0.1   | -  |
| 445  | 438902.33     | 2193050.59 | Аналитический метод                                 | 0.1   | -  |
| 446  | 438878.37     | 2193001.93 | Аналитический метод                                 | 0.1   | -  |
| 447  | 438776.99     | 2192759.22 | Аналитический метод                                 | 0.1   | -  |
| 448  | 438579.16     | 2192316.94 | Аналитический метод                                 | 0.1   | -  |
| 449  | 438568.03     | 2192292.98 | Аналитический метод                                 | 0.1   | -  |
| 450  | 438555.78     | 2192275.40 | Аналитический метод                                 | 0.1   | -  |
| 451  | 438536.80     | 2192252.85 | Аналитический метод                                 | 0.1   | -  |
| 452  | 438495.63     | 2192213.39 | Аналитический метод                                 | 0.1   | -  |
| 453  | 438474.56     | 2192198.96 | Аналитический метод                                 | 0.1   | -  |
| 454  | 438313.53     | 2192125.25 | Аналитический метод                                 | 0.1   | -  |
| 455  | 438273.73     | 2192130.14 | Аналитический метод                                 | 0.1   | -  |
| 456  | 438270.68     | 2192130.33 | Аналитический метод                                 | 0.1   | -  |
| 457  | 438260.64     | 2192128.22 | Аналитический метод                                 | 0.1   | -  |
| 458  | 438181.87     | 2192093.67 | Аналитический метод                                 | 0.1   | -  |
| 459  | 438001.15     | 2192008.53 | Аналитический метод                                 | 0.1   | -  |
| 460  | 437562.39     | 2191817.96 | Аналитический метод                                 | 0.1   | -  |
| 461  | 437211.87     | 2191661.53 | Аналитический метод                                 | 0.1   | -  |
| 462  | 437140.06     | 2191625.25 | Аналитический метод                                 | 0.1   | -  |
| 463  | 437135.72     | 2191622.47 | Аналитический метод                                 | 0.1   | -  |
| 464  | 437049.63     | 2191553.63 | Аналитический метод                                 | 0.1   | -  |
| 465  | 437046.90     | 2191551.08 | Аналитический метод                                 | 0.1   | -  |
| 466  | 436484.29     | 2190943.45 | Аналитический метод                                 | 0.1   | -  |
| 467  | 436007.74     | 2191064.10 | Аналитический метод                                 | 0.1   | -  |
| 468  | 435885.89     | 2191095.49 | Аналитический метод                                 | 0.1   | -  |
| 469  | 435789.76     | 2191123.08 | Аналитический метод                                 | 0.1   | -  |
| 470  | 435782.86     | 2191124.05 | Аналитический метод                                 | 0.1   | -  |
| 471  | 435773.43     | 2191122.20 | Аналитический метод                                 | 0.1   | -  |
| 472  | 435767.34     | 2191119.47 | Аналитический метод                                 | 0.1   | -  |
| 473  | 435759.41     | 2191112.23 | Аналитический метод                                 | 0.1   | -  |
| 474  | 435755.87     | 2191107.21 | Аналитический метод                                 | 0.1   | -  |
| 475  | 435753.69     | 2191103.47 | Аналитический метод                                 | 0.1   | -  |
| 476  | 435693.74     | 2190976.50 | Аналитический метод                                 | 0.1   | -  |
| 477  | 435646.66     | 2190873.90 | Аналитический метод                                 | 0.1   | -  |
| 478  | 435653.24     | 2190889.17 | Аналитический метод                                 | 0.1   | -  |
| 479  | 435675.40     | 2190938.30 | Аналитический метод                                 | 0.1   | -  |
| 480  | 435703.48     | 2190998.10 | Аналитический метод                                 | 0.1   | -  |
| 481  | 435715.45     | 2191025.98 | Аналитический метод                                 | 0.1   | -  |
| 482  | 435716.26     | 2191029.92 | Аналитический метод                                 | 0.1   | -  |
| 483  | 435714.92     | 2191034.92 | Аналитический метод                                 | 0.1   | -  |
| 484  | 435711.26     | 2191038.58 | Аналитический метод                                 | 0.1   | -  |
| 485  | 435706.26     | 2191039.92 | Аналитический метод                                 | 0.1   | -  |
| 486  | 435701.26     | 2191038.58 | Аналитический метод                                 | 0.1   | -  |
| 487  | 435697.60     | 2191034.92 | Аналитический метод                                 | 0.1   | -  |
| 488  | 435697.07     | 2191033.86 | Аналитический метод                                 | 0.1   | -  |

## Сведения о местоположении границ объекта

## 1. Система координат МСК-59, зона 2

## 2. Сведения о характерных точках границ объекта

| Обозначение<br>характерных<br>точек границ | Координаты, м |            | Метод определения<br>координат характерной<br>точки | Средняя<br>квадратическая<br>погрешность<br>положения<br>характерной точки<br>(Mt), м | Описание<br>обозначения точки<br>на местности (при<br>наличии) |
|--|---------------|------------|---|---|--|
|  | X             | Y          |   |   |  |
| 489  | 435685.31     | 2191006.45 | Аналитический метод                                 | 0.1   | -  |
| 490  | 435657.20     | 2190946.59 | Аналитический метод                                 | 0.1   | -  |
| 491  | 435634.91     | 2190897.17 | Аналитический метод                                 | 0.1   | -  |
| 492  | 435612.16     | 2190844.38 | Аналитический метод                                 | 0.1   | -  |
| 493  | 435588.32     | 2190791.96 | Аналитический метод                                 | 0.1   | -  |
| 494  | 435571.21     | 2190753.66 | Аналитический метод                                 | 0.1   | -  |
| 495  | 435552.61     | 2190712.29 | Аналитический метод                                 | 0.1   | -  |
| 496  | 435552.30     | 2190710.85 | Аналитический метод                                 | 0.1   | -  |
| 497  | 435551.43     | 2190709.97 | Аналитический метод                                 | 0.1   | -  |
| 498  | 435550.24     | 2190708.33 | Аналитический метод                                 | 0.1   | -  |
| 499  | 435549.45     | 2190706.65 | Аналитический метод                                 | 0.1   | -  |
| 500  | 435548.84     | 2190703.95 | Аналитический метод                                 | 0.1   | -  |
| 501  | 435548.84     | 2190702.05 | Аналитический метод                                 | 0.1   | -  |
| 502  | 435549.45     | 2190699.35 | Аналитический метод                                 | 0.1   | -  |
| 503  | 435550.24     | 2190697.67 | Аналитический метод                                 | 0.1   | -  |
| 504  | 435551.43     | 2190696.03 | Аналитический метод                                 | 0.1   | -  |
| 505  | 435552.65     | 2190694.82 | Аналитический метод                                 | 0.1   | -  |
| 506  | 435549.94     | 2190693.69 | Аналитический метод                                 | 0.1   | -  |
| 507  | 435531.46     | 2190702.11 | Аналитический метод                                 | 0.1   | -  |
| 508  | 435521.10     | 2190704.36 | Аналитический метод                                 | 0.1   | -  |
| 509  | 435517.65     | 2190704.27 | Аналитический метод                                 | 0.1   | -  |
| 510  | 435513.74     | 2190703.90 | Аналитический метод                                 | 0.1   | -  |
| 511  | 435507.64     | 2190702.37 | Аналитический метод                                 | 0.1   | -  |
| 512  | 435503.18     | 2190700.32 | Аналитический метод                                 | 0.1   | -  |
| 513  | 435494.03     | 2190691.17 | Аналитический метод                                 | 0.1   | -  |
| 514  | 435492.83     | 2190688.81 | Аналитический метод                                 | 0.1   | -  |
| 515  | 435466.79     | 2190630.15 | Аналитический метод                                 | 0.1   | -  |
| 516  | 435432.58     | 2190550.82 | Аналитический метод                                 | 0.1   | -  |
| 517  | 435420.98     | 2190519.93 | Аналитический метод                                 | 0.1   | -  |
| 518  | 435365.49     | 2190404.43 | Аналитический метод                                 | 0.1   | -  |
| 519  | 434387.59     | 2188191.25 | Аналитический метод                                 | 0.1   | -  |
| 520  | 434322.30     | 2188038.38 | Аналитический метод                                 | 0.1   | -  |
| 521  | 434321.37     | 2188035.83 | Аналитический метод                                 | 0.1   | -  |
| 522  | 434319.98     | 2188031.26 | Аналитический метод                                 | 0.1   | -  |
| 523  | 434318.90     | 2188024.10 | Аналитический метод                                 | 0.1   | -  |
| 524  | 434318.89     | 2188021.91 | Аналитический метод                                 | 0.1   | -  |
| 525  | 434320.56     | 2188012.83 | Аналитический метод                                 | 0.1   | -  |
| 526  | 434322.44     | 2188008.78 | Аналитический метод                                 | 0.1   | -  |
| 527  | 434331.59     | 2187999.63 | Аналитический метод                                 | 0.1   | -  |
| 528  | 434344.76     | 2187992.80 | Аналитический метод                                 | 0.1   | -  |
| 529  | 434342.33     | 2187987.30 | Аналитический метод                                 | 0.1   | -  |
| 530  | 434340.19     | 2187977.17 | Аналитический метод                                 | 0.1   | -  |
| 531  | 434340.24     | 2187975.60 | Аналитический метод                                 | 0.1   | -  |
| 532  | 434341.31     | 2187958.63 | Аналитический метод                                 | 0.1   | -  |
| 533  | 434337.90     | 2187939.54 | Аналитический метод                                 | 0.1   | -  |
| 534  | 434327.85     | 2187900.56 | Аналитический метод                                 | 0.1   | -  |
| 535  | 434297.91     | 2187855.07 | Аналитический метод                                 | 0.1   | -  |



## Сведения о местоположении границ объекта

## 1. Система координат МСК-59, зона 2

## 2. Сведения о характерных точках границ объекта

| Обозначение<br>характерных<br>точек границ | Координаты, м |            | Метод определения<br>координат характерной<br>точки | Средняя<br>квадратическая<br>погрешность<br>положения<br>характерной точки<br>(Mt), м | Описание<br>обозначения точки<br>на местности (при<br>наличии) |
|--|---------------|------------|---|---|--|
|  | X             | Y          |   |   |  |
| 536  | 434264.47     | 2187805.90 | Аналитический метод                                 | 0.1   | -  |
| 537  | 434223.91     | 2187746.27 | Аналитический метод                                 | 0.1   | -  |
| 538  | 434184.58     | 2187688.76 | Аналитический метод                                 | 0.1   | -  |
| 539  | 434146.05     | 2187631.68 | Аналитический метод                                 | 0.1   | -  |
| 540  | 434106.53     | 2187574.49 | Аналитический метод                                 | 0.1   | -  |
| 541  | 434069.60     | 2187519.35 | Аналитический метод                                 | 0.1   | -  |
| 542  | 434037.47     | 2187466.25 | Аналитический метод                                 | 0.1   | -  |
| 543  | 434027.19     | 2187451.18 | Аналитический метод                                 | 0.1   | -  |
| 544  | 434025.85     | 2187446.18 | Аналитический метод                                 | 0.1   | -  |
| 545  | 434027.19     | 2187441.18 | Аналитический метод                                 | 0.1   | -  |
| 546  | 434030.85     | 2187437.52 | Аналитический метод                                 | 0.1   | -  |
| 547  | 434035.85     | 2187436.18 | Аналитический метод                                 | 0.1   | -  |
| 548  | 434040.85     | 2187437.52 | Аналитический метод                                 | 0.1   | -  |
| 549  | 434044.10     | 2187440.53 | Аналитический метод                                 | 0.1   | -  |
| 550  | 434054.44     | 2187455.65 | Аналитический метод                                 | 0.1   | -  |
| 551  | 434086.35     | 2187508.42 | Аналитический метод                                 | 0.1   | -  |
| 552  | 434106.54     | 2187538.56 | Аналитический метод                                 | 0.1   | -  |
| 553  | 434101.86     | 2187518.80 | Аналитический метод                                 | 0.1   | -  |
| 554  | 434101.27     | 2187515.09 | Аналитический метод                                 | 0.1   | -  |
| 555  | 434101.15     | 2187513.60 | Аналитический метод                                 | 0.1   | -  |
| 556  | 434073.64     | 2187475.42 | Аналитический метод                                 | 0.1   | -  |
| 557  | 434040.91     | 2187432.60 | Аналитический метод                                 | 0.1   | -  |
| 558  | 433863.05     | 2187190.50 | Аналитический метод                                 | 0.1   | -  |
| 559  | 433861.71     | 2187185.50 | Аналитический метод                                 | 0.1   | -  |
| 560  | 433863.05     | 2187180.50 | Аналитический метод                                 | 0.1   | -  |
| 561  | 433865.53     | 2187177.64 | Аналитический метод                                 | 0.1   | -  |
| 562  | 434042.67     | 2187038.39 | Аналитический метод                                 | 0.1   | -  |
| 563  | 434100.18     | 2187001.45 | Аналитический метод                                 | 0.1   | -  |
| 564  | 434105.98     | 2186935.19 | Аналитический метод                                 | 0.1   | -  |
| 565  | 434107.00     | 2186863.12 | Аналитический метод                                 | 0.1   | -  |
| 566  | 434107.14     | 2186860.79 | Аналитический метод                                 | 0.1   | -  |
| 567  | 434131.74     | 2186633.39 | Аналитический метод                                 | 0.1   | -  |
| 568  | 434138.83     | 2186529.44 | Аналитический метод                                 | 0.1   | -  |
| 569  | 434157.99     | 2186370.19 | Аналитический метод                                 | 0.1   | -  |
| 570  | 434167.62     | 2186301.27 | Аналитический метод                                 | 0.1   | -  |
| 571  | 434195.53     | 2186145.90 | Аналитический метод                                 | 0.1   | -  |
| 572  | 434215.98     | 2185990.52 | Аналитический метод                                 | 0.1   | -  |
| 573  | 434224.61     | 2185864.60 | Аналитический метод                                 | 0.1   | -  |
| 574  | 434231.07     | 2185756.93 | Аналитический метод                                 | 0.1   | -  |
| 575  | 434241.25     | 2185614.03 | Аналитический метод                                 | 0.1   | -  |
| 576  | 434245.62     | 2185533.53 | Аналитический метод                                 | 0.1   | -  |
| 577  | 434256.92     | 2185315.02 | Аналитический метод                                 | 0.1   | -  |
| 578  | 434264.65     | 2185154.78 | Аналитический метод                                 | 0.1   | -  |
| 579  | 434275.03     | 2184985.77 | Аналитический метод                                 | 0.1   | -  |
| 580  | 434293.37     | 2184678.58 | Аналитический метод                                 | 0.1   | -  |
| 581  | 434293.84     | 2184653.18 | Аналитический метод                                 | 0.1   | -  |
| 582  | 434312.97     | 2184306.76 | Аналитический метод                                 | 0.1   | -  |

## Сведения о местоположении границ объекта

## 1. Система координат МСК-59, зона 2

## 2. Сведения о характерных точках границ объекта

| Обозначение<br>характерных<br>точек границ | Координаты, м |            | Метод определения<br>координат характерной<br>точки | Средняя<br>квадратическая<br>погрешность<br>положения<br>характерной точки<br>(M <sub>t</sub> ), м | Описание<br>обозначения точки<br>на местности (при<br>наличии) |
|--|---------------|------------|---|--|--|
|  | X             | Y          |   |  |  |
| 583  | 434314.49     | 2184256.18 | Аналитический метод                                 | 0.1  | -  |
| 584  | 434303.63     | 2184218.86 | Аналитический метод                                 | 0.1  | -  |
| 585  | 434276.80     | 2184165.47 | Аналитический метод                                 | 0.1  | -  |
| 586  | 434151.59     | 2183925.66 | Аналитический метод                                 | 0.1  | -  |
| 587  | 434122.81     | 2183872.25 | Аналитический метод                                 | 0.1  | -  |
| 588  | 434094.78     | 2183819.24 | Аналитический метод                                 | 0.1  | -  |
| 589  | 434067.66     | 2183768.40 | Аналитический метод                                 | 0.1  | -  |
| 590  | 434036.97     | 2183710.95 | Аналитический метод                                 | 0.1  | -  |
| 591  | 434006.39     | 2183653.75 | Аналитический метод                                 | 0.1  | -  |
| 592  | 433979.57     | 2183601.78 | Аналитический метод                                 | 0.1  | -  |
| 593  | 433850.02     | 2183356.91 | Аналитический метод                                 | 0.1  | -  |
| 594  | 433822.02     | 2183303.98 | Аналитический метод                                 | 0.1  | -  |
| 595  | 433808.02     | 2183278.57 | Аналитический метод                                 | 0.1  | -  |
| 596  | 433787.05     | 2183240.52 | Аналитический метод                                 | 0.1  | -  |
| 597  | 433761.35     | 2183192.21 | Аналитический метод                                 | 0.1  | -  |
| 598  | 433737.00     | 2183147.95 | Аналитический метод                                 | 0.1  | -  |
| 599  | 433720.23     | 2183117.02 | Аналитический метод                                 | 0.1  | -  |
| 600  | 433701.14     | 2183081.84 | Аналитический метод                                 | 0.1  | -  |
| 601  | 433670.75     | 2183033.10 | Аналитический метод                                 | 0.1  | -  |
| 602  | 433644.04     | 2182988.38 | Аналитический метод                                 | 0.1  | -  |
| 603  | 433616.41     | 2182935.59 | Аналитический метод                                 | 0.1  | -  |
| 604  | 433590.75     | 2182892.60 | Аналитический метод                                 | 0.1  | -  |
| 605  | 433545.86     | 2182818.17 | Аналитический метод                                 | 0.1  | -  |
| 606  | 433515.77     | 2182772.44 | Аналитический метод                                 | 0.1  | -  |
| 607  | 433480.54     | 2182707.20 | Аналитический метод                                 | 0.1  | -  |
| 608  | 433457.50     | 2182663.18 | Аналитический метод                                 | 0.1  | -  |
| 609  | 433433.18     | 2182612.95 | Аналитический метод                                 | 0.1  | -  |
| 610  | 433405.45     | 2182547.40 | Аналитический метод                                 | 0.1  | -  |
| 611  | 433365.73     | 2182473.81 | Аналитический метод                                 | 0.1  | -  |
| 612  | 433335.91     | 2182418.93 | Аналитический метод                                 | 0.1  | -  |
| 613  | 433309.35     | 2182367.49 | Аналитический метод                                 | 0.1  | -  |
| 614  | 433285.63     | 2182323.87 | Аналитический метод                                 | 0.1  | -  |
| 615  | 433265.24     | 2182285.27 | Аналитический метод                                 | 0.1  | -  |
| 616  | 433233.28     | 2182220.21 | Аналитический метод                                 | 0.1  | -  |
| 617  | 433046.14     | 2181879.09 | Аналитический метод                                 | 0.1  | -  |
| 618  | 432904.85     | 2181634.55 | Аналитический метод                                 | 0.1  | -  |
| 619  | 432893.85     | 2181611.82 | Аналитический метод                                 | 0.1  | -  |
| 620  | 432887.21     | 2181598.68 | Аналитический метод                                 | 0.1  | -  |
| 621  | 432884.53     | 2181587.41 | Аналитический метод                                 | 0.1  | -  |
| 622  | 432887.88     | 2181574.91 | Аналитический метод                                 | 0.1  | -  |
| 623  | 432897.03     | 2181565.76 | Аналитический метод                                 | 0.1  | -  |
| 624  | 432909.53     | 2181562.41 | Аналитический метод                                 | 0.1  | -  |
| 625  | 432922.03     | 2181565.76 | Аналитический метод                                 | 0.1  | -  |
| 626  | 432931.18     | 2181574.91 | Аналитический метод                                 | 0.1  | -  |
| 627  | 432938.58     | 2181589.47 | Аналитический метод                                 | 0.1  | -  |
| 628  | 432949.45     | 2181611.94 | Аналитический метод                                 | 0.1  | -  |
| 629  | 433089.56     | 2181854.31 | Аналитический метод                                 | 0.1  | -  |

## Сведения о местоположении границ объекта

## 1. Система координат МСК-59, зона 2

## 2. Сведения о характерных точках границ объекта

| Обозначение<br>характерных<br>точек границ | Координаты, м |            | Метод определения<br>координат характерной<br>точки | Средняя<br>квадратическая<br>погрешность<br>положения<br>характерной точки<br>(Mt), м | Описание<br>обозначения точки<br>на местности (при<br>наличии) |
|--|---------------|------------|---|---|--|
|  | X             | Y          |   |   |  |
| 630  | 433123.13     | 2181915.48 | Аналитический метод                                 | 0.1   | -  |
| 631  | 433167.50     | 2181892.52 | Аналитический метод                                 | 0.1   | -  |
| 632  | 433150.05     | 2181863.58 | Аналитический метод                                 | 0.1   | -  |
| 633  | 433091.82     | 2181766.25 | Аналитический метод                                 | 0.1   | -  |
| 634  | 433090.48     | 2181761.25 | Аналитический метод                                 | 0.1   | -  |
| 635  | 433091.82     | 2181756.25 | Аналитический метод                                 | 0.1   | -  |
| 636  | 433094.26     | 2181753.42 | Аналитический метод                                 | 0.1   | -  |
| 637  | 433127.06     | 2181727.35 | Аналитический метод                                 | 0.1   | -  |
| 638  | 433142.52     | 2181714.36 | Аналитический метод                                 | 0.1   | -  |
| 639  | 433133.35     | 2181692.58 | Аналитический метод                                 | 0.1   | -  |
| 640  | 433116.23     | 2181650.55 | Аналитический метод                                 | 0.1   | -  |
| 641  | 433115.49     | 2181646.78 | Аналитический метод                                 | 0.1   | -  |
| 642  | 433116.83     | 2181641.78 | Аналитический метод                                 | 0.1   | -  |
| 643  | 433120.49     | 2181638.12 | Аналитический метод                                 | 0.1   | -  |
| 644  | 433125.49     | 2181636.78 | Аналитический метод                                 | 0.1   | -  |
| 645  | 433130.49     | 2181638.12 | Аналитический метод                                 | 0.1   | -  |
| 646  | 433134.15     | 2181641.78 | Аналитический метод                                 | 0.1   | -  |
| 647  | 433134.75     | 2181643.01 | Аналитический метод                                 | 0.1   | -  |
| 648  | 433151.85     | 2181684.98 | Аналитический метод                                 | 0.1   | -  |
| 649  | 433163.82     | 2181713.40 | Аналитический метод                                 | 0.1   | -  |
| 650  | 433164.60     | 2181717.28 | Аналитический метод                                 | 0.1   | -  |
| 651  | 433163.26     | 2181722.28 | Аналитический метод                                 | 0.1   | -  |
| 652  | 433161.03     | 2181724.94 | Аналитический метод                                 | 0.1   | -  |
| 653  | 433139.82     | 2181742.75 | Аналитический метод                                 | 0.1   | -  |
| 654  | 433113.56     | 2181763.63 | Аналитический метод                                 | 0.1   | -  |
| 655  | 433167.20     | 2181853.30 | Аналитический метод                                 | 0.1   | -  |
| 656  | 433190.22     | 2181891.47 | Аналитический метод                                 | 0.1   | -  |
| 657  | 433191.56     | 2181896.47 | Аналитический метод                                 | 0.1   | -  |
| 658  | 433190.22     | 2181901.47 | Аналитический метод                                 | 0.1   | -  |
| 659  | 433186.56     | 2181905.13 | Аналитический метод                                 | 0.1   | -  |
| 660  | 433132.75     | 2181933.03 | Аналитический метод                                 | 0.1   | -  |
| 661  | 433268.60     | 2182180.69 | Аналитический метод                                 | 0.1   | -  |
| 662  | 433599.32     | 2182781.80 | Аналитический метод                                 | 0.1   | -  |
| 663  | 433647.96     | 2182872.84 | Аналитический метод                                 | 0.1   | -  |
| 664  | 433749.82     | 2183060.06 | Аналитический метод                                 | 0.1   | -  |
| 665  | 433861.39     | 2183262.14 | Аналитический метод                                 | 0.1   | -  |
| 666  | 433893.43     | 2183328.00 | Аналитический метод                                 | 0.1   | -  |
| 667  | 433952.05     | 2183435.45 | Аналитический метод                                 | 0.1   | -  |
| 668  | 434321.21     | 2184142.50 | Аналитический метод                                 | 0.1   | -  |
| 669  | 434349.34     | 2184198.45 | Аналитический метод                                 | 0.1   | -  |
| 670  | 434351.00     | 2184202.70 | Аналитический метод                                 | 0.1   | -  |
| 671  | 434363.60     | 2184246.01 | Аналитический метод                                 | 0.1   | -  |
| 672  | 434364.60     | 2184252.99 | Аналитический метод                                 | 0.1   | -  |
| 673  | 434362.94     | 2184308.58 | Аналитический метод                                 | 0.1   | -  |
| 674  | 434343.79     | 2184655.47 | Аналитический метод                                 | 0.1   | -  |
| 675  | 434343.32     | 2184681.04 | Аналитический метод                                 | 0.1   | -  |
| 676  | 434324.94     | 2184988.77 | Аналитический метод                                 | 0.1   | -  |

## Сведения о местоположении границ объекта

## 1. Система координат МСК-59, зона 2

## 2. Сведения о характерных точках границ объекта

| Обозначение<br>характерных<br>точек границ | Координаты, м |            | Метод определения<br>координат характерной<br>точки | Средняя<br>квадратическая<br>погрешность<br>положения<br>характерной точки<br>(Mt), м | Описание<br>обозначения точки<br>на местности (при<br>наличии) |
|--|---------------|------------|---|---|--|
|  | X             | Y          |   |   |  |
| 677  | 434314.56     | 2185157.68 | Аналитический метод                                 | 0.1   | -  |
| 678  | 434306.86     | 2185317.56 | Аналитический метод                                 | 0.1   | -  |
| 679  | 434295.55     | 2185536.14 | Аналитический метод                                 | 0.1   | -  |
| 680  | 434291.14     | 2185617.37 | Аналитический метод                                 | 0.1   | -  |
| 681  | 434280.98     | 2185760.07 | Аналитический метод                                 | 0.1   | -  |
| 682  | 434274.52     | 2185867.70 | Аналитический метод                                 | 0.1   | -  |
| 683  | 434265.58     | 2185998.05 | Аналитический метод                                 | 0.1   | -  |
| 684  | 434245.03     | 2186153.00 | Аналитический метод                                 | 0.1   | -  |
| 685  | 434234.08     | 2186214.13 | Аналитический метод                                 | 0.1   | -  |
| 686  | 434271.93     | 2186265.58 | Аналитический метод                                 | 0.1   | -  |
| 687  | 434562.79     | 2186661.90 | Аналитический метод                                 | 0.1   | -  |
| 688  | 434564.13     | 2186666.90 | Аналитический метод                                 | 0.1   | -  |
| 689  | 434562.79     | 2186671.90 | Аналитический метод                                 | 0.1   | -  |
| 690  | 434560.25     | 2186674.81 | Аналитический метод                                 | 0.1   | -  |
| 691  | 434193.87     | 2186958.22 | Аналитический метод                                 | 0.1   | -  |
| 692  | 434151.39     | 2186989.66 | Аналитический метод                                 | 0.1   | -  |
| 693  | 434130.40     | 2187229.29 | Аналитический метод                                 | 0.1   | -  |
| 694  | 434129.30     | 2187309.39 | Аналитический метод                                 | 0.1   | -  |
| 695  | 434139.12     | 2187366.45 | Аналитический метод                                 | 0.1   | -  |
| 696  | 434139.40     | 2187368.64 | Аналитический метод                                 | 0.1   | -  |
| 697  | 434150.95     | 2187509.11 | Аналитический метод                                 | 0.1   | -  |
| 698  | 434161.14     | 2187552.15 | Аналитический метод                                 | 0.1   | -  |
| 699  | 434235.49     | 2187663.86 | Аналитический метод                                 | 0.1   | -  |
| 700  | 434285.13     | 2187740.35 | Аналитический метод                                 | 0.1   | -  |
| 701  | 434331.47     | 2187813.12 | Аналитический метод                                 | 0.1   | -  |
| 702  | 434372.16     | 2187877.06 | Аналитический метод                                 | 0.1   | -  |
| 703  | 434372.72     | 2187877.98 | Аналитический метод                                 | 0.1   | -  |
| 704  | 434375.28     | 2187884.24 | Аналитический метод                                 | 0.1   | -  |
| 705  | 434383.52     | 2187916.23 | Аналитический метод                                 | 0.1   | -  |
| 706  | 434422.97     | 2187978.07 | Аналитический метод                                 | 0.1   | -  |
| 707  | 434423.65     | 2187980.61 | Аналитический метод                                 | 0.1   | -  |
| 708  | 434424.89     | 2187981.46 | Аналитический метод                                 | 0.1   | -  |
| 709  | 434426.26     | 2187982.78 | Аналитический метод                                 | 0.1   | -  |
| 710  | 434427.45     | 2187984.42 | Аналитический метод                                 | 0.1   | -  |
| 711  | 434428.28     | 2187986.21 | Аналитический метод                                 | 0.1   | -  |
| 712  | 434428.85     | 2187988.80 | Аналитический метод                                 | 0.1   | -  |
| 713  | 434428.85     | 2187990.70 | Аналитический метод                                 | 0.1   | -  |
| 714  | 434428.28     | 2187993.29 | Аналитический метод                                 | 0.1   | -  |
| 715  | 434427.45     | 2187995.08 | Аналитический метод                                 | 0.1   | -  |
| 716  | 434426.26     | 2187996.72 | Аналитический метод                                 | 0.1   | -  |
| 717  | 434425.26     | 2187997.72 | Аналитический метод                                 | 0.1   | -  |
| 718  | 434423.62     | 2187998.91 | Аналитический метод                                 | 0.1   | -  |
| 719  | 434421.83     | 2187999.74 | Аналитический метод                                 | 0.1   | -  |
| 720  | 434419.24     | 2188000.31 | Аналитический метод                                 | 0.1   | -  |
| 721  | 434417.34     | 2188000.31 | Аналитический метод                                 | 0.1   | -  |
| 722  | 434414.75     | 2187999.74 | Аналитический метод                                 | 0.1   | -  |
| 723  | 434412.96     | 2187998.91 | Аналитический метод                                 | 0.1   | -  |

## Сведения о местоположении границ объекта

## 1. Система координат МСК-59, зона 2

## 2. Сведения о характерных точках границ объекта

| Обозначение<br>характерных<br>точек границ | Координаты, м |            | Метод определения<br>координат характерной<br>точки | Средняя<br>квадратическая<br>погрешность<br>положения<br>характерной точки<br>(M <sub>t</sub> ), м | Описание<br>обозначения точки<br>на местности (при<br>наличии) |
|--|---------------|------------|---|--|--|
|  | X             | Y          |   |  |  |
| 724  | 434411.83     | 2187998.09 | Аналитический метод                                 | 0.1  | -  |
| 725  | 434410.32     | 2187996.72 | Аналитический метод                                 | 0.1  | -  |
| 726  | 434409.13     | 2187995.08 | Аналитический метод                                 | 0.1  | -  |
| 727  | 434408.30     | 2187993.29 | Аналитический метод                                 | 0.1  | -  |
| 728  | 434407.71     | 2187990.20 | Аналитический метод                                 | 0.1  | -  |
| 729  | 434405.88     | 2187988.45 | Аналитический метод                                 | 0.1  | -  |
| 730  | 434396.84     | 2187974.28 | Аналитический метод                                 | 0.1  | -  |
| 731  | 434395.94     | 2187975.52 | Аналитический метод                                 | 0.1  | -  |
| 732  | 434394.44     | 2187976.90 | Аналитический метод                                 | 0.1  | -  |
| 733  | 434392.89     | 2187977.96 | Аналитический метод                                 | 0.1  | -  |
| 734  | 434400.91     | 2187996.08 | Аналитический метод                                 | 0.1  | -  |
| 735  | 434404.65     | 2188002.95 | Аналитический метод                                 | 0.1  | -  |
| 736  | 434406.31     | 2188006.89 | Аналитический метод                                 | 0.1  | -  |
| 737  | 434408.39     | 2188009.54 | Аналитический метод                                 | 0.1  | -  |
| 738  | 434412.88     | 2188012.79 | Аналитический метод                                 | 0.1  | -  |
| 739  | 434447.02     | 2188022.42 | Аналитический метод                                 | 0.1  | -  |
| 740  | 434452.74     | 2188024.83 | Аналитический метод                                 | 0.1  | -  |
| 741  | 434460.95     | 2188032.47 | Аналитический метод                                 | 0.1  | -  |
| 742  | 434473.55     | 2188051.10 | Аналитический метод                                 | 0.1  | -  |
| 743  | 434475.56     | 2188054.68 | Аналитический метод                                 | 0.1  | -  |
| 744  | 434518.45     | 2188148.05 | Аналитический метод                                 | 0.1  | -  |
| 745  | 434531.85     | 2188174.74 | Аналитический метод                                 | 0.1  | -  |
| 746  | 434548.65     | 2188215.40 | Аналитический метод                                 | 0.1  | -  |
| 747  | 434718.68     | 2188610.26 | Аналитический метод                                 | 0.1  | -  |
| 748  | 435105.81     | 2189473.33 | Аналитический метод                                 | 0.1  | -  |
| 749  | 435543.14     | 2190461.57 | Аналитический метод                                 | 0.1  | -  |
| 750  | 435593.60     | 2190568.51 | Аналитический метод                                 | 0.1  | -  |
| 751  | 435595.64     | 2190575.00 | Аналитический метод                                 | 0.1  | -  |
| 752  | 435596.32     | 2190579.01 | Аналитический метод                                 | 0.1  | -  |
| 753  | 435596.63     | 2190581.74 | Аналитический метод                                 | 0.1  | -  |
| 754  | 435597.23     | 2190592.82 | Аналитический метод                                 | 0.1  | -  |
| 755  | 435596.23     | 2190599.82 | Аналитический метод                                 | 0.1  | -  |
| 756  | 435594.74     | 2190604.93 | Аналитический метод                                 | 0.1  | -  |
| 757  | 435593.27     | 2190608.76 | Аналитический метод                                 | 0.1  | -  |
| 758  | 435590.06     | 2190615.44 | Аналитический метод                                 | 0.1  | -  |
| 759  | 435588.80     | 2190617.75 | Аналитический метод                                 | 0.1  | -  |
| 760  | 435576.56     | 2190637.56 | Аналитический метод                                 | 0.1  | -  |
| 761  | 435573.87     | 2190643.55 | Аналитический метод                                 | 0.1  | -  |
| 762  | 435574.48     | 2190648.18 | Аналитический метод                                 | 0.1  | -  |
| 763  | 435575.01     | 2190649.31 | Аналитический метод                                 | 0.1  | -  |
| 764  | 435582.99     | 2190651.47 | Аналитический метод                                 | 0.1  | -  |
| 765  | 435588.95     | 2190653.95 | Аналитический метод                                 | 0.1  | -  |
| 766  | 435599.54     | 2190660.74 | Аналитический метод                                 | 0.1  | -  |
| 767  | 435607.64     | 2190669.25 | Аналитический метод                                 | 0.1  | -  |
| 768  | 435608.71     | 2190671.32 | Аналитический метод                                 | 0.1  | -  |
| 769  | 435739.12     | 2190955.52 | Аналитический метод                                 | 0.1  | -  |
| 770  | 435793.21     | 2191070.07 | Аналитический метод                                 | 0.1  | -  |

## Сведения о местоположении границ объекта

## 1. Система координат МСК-59, зона 2

## 2. Сведения о характерных точках границ объекта

| Обозначение<br>характерных<br>точек границ | Координаты, м |            | Метод определения<br>координат характерной<br>точки | Средняя<br>квадратическая<br>погрешность<br>положения<br>характерной точки<br>(Mt), м | Описание<br>обозначения точки<br>на местности (при<br>наличии) |
|--|---------------|------------|---|---|--|
|  | X             | Y          |   |   |  |
| 771  | 435873.08     | 2191047.16 | Аналитический метод                                 | 0.1   | -  |
| 772  | 435995.31     | 2191015.67 | Аналитический метод                                 | 0.1   | -  |
| 773  | 436481.62     | 2190892.54 | Аналитический метод                                 | 0.1   | -  |
| 774  | 436487.76     | 2190891.78 | Аналитический метод                                 | 0.1   | -  |
| 775  | 436495.80     | 2190892.57 | Аналитический метод                                 | 0.1   | -  |
| 776  | 436505.30     | 2190895.74 | Аналитический метод                                 | 0.1   | -  |
| 777  | 436509.21     | 2190898.53 | Аналитический метод                                 | 0.1   | -  |
| 778  | 436516.59     | 2190904.95 | Аналитический метод                                 | 0.1   | -  |
| 779  | 436518.52     | 2190906.83 | Аналитический метод                                 | 0.1   | -  |
| 780  | 437082.31     | 2191515.74 | Аналитический метод                                 | 0.1   | -  |
| 781  | 437164.92     | 2191581.80 | Аналитический метод                                 | 0.1   | -  |
| 782  | 437233.88     | 2191616.63 | Аналитический метод                                 | 0.1   | -  |
| 783  | 437582.65     | 2191772.25 | Аналитический метод                                 | 0.1   | -  |
| 784  | 438021.42     | 2191962.82 | Аналитический метод                                 | 0.1   | -  |
| 785  | 438202.87     | 2192048.29 | Аналитический метод                                 | 0.1   | -  |
| 786  | 438274.44     | 2192079.68 | Аналитический метод                                 | 0.1   | -  |
| 787  | 438310.71     | 2192075.22 | Аналитический метод                                 | 0.1   | -  |
| 788  | 438313.76     | 2192075.03 | Аналитический метод                                 | 0.1   | -  |
| 789  | 438316.85     | 2192075.22 | Аналитический метод                                 | 0.1   | -  |
| 790  | 438323.36     | 2192076.03 | Аналитический метод                                 | 0.1   | -  |
| 791  | 438330.67     | 2192078.11 | Аналитический метод                                 | 0.1   | -  |
| 792  | 438497.32     | 2192154.39 | Аналитический метод                                 | 0.1   | -  |
| 793  | 438501.05     | 2192156.50 | Аналитический метод                                 | 0.1   | -  |
| 794  | 438525.58     | 2192173.31 | Аналитический метод                                 | 0.1   | -  |
| 795  | 438528.75     | 2192175.88 | Аналитический метод                                 | 0.1   | -  |
| 796  | 438572.36     | 2192217.68 | Аналитический метод                                 | 0.1   | -  |
| 797  | 438594.76     | 2192244.07 | Аналитический метод                                 | 0.1   | -  |
| 798  | 438610.30     | 2192266.17 | Аналитический метод                                 | 0.1   | -  |
| 799  | 438611.44     | 2192267.97 | Аналитический метод                                 | 0.1   | -  |
| 800  | 438612.46     | 2192269.94 | Аналитический метод                                 | 0.1   | -  |
| 801  | 438624.58     | 2192296.04 | Аналитический метод                                 | 0.1   | -  |
| 802  | 438822.76     | 2192739.09 | Аналитический метод                                 | 0.1   | -  |
| 803  | 438924.21     | 2192981.93 | Аналитический метод                                 | 0.1   | -  |
| 804  | 438945.20     | 2193024.47 | Аналитический метод                                 | 0.1   | -  |
| 805  | 438991.95     | 2193028.70 | Аналитический метод                                 | 0.1   | -  |
| 806  | 439255.98     | 2193061.50 | Аналитический метод                                 | 0.1   | -  |
| 807  | 439278.97     | 2193061.53 | Аналитический метод                                 | 0.1   | -  |
| 808  | 439306.29     | 2193057.29 | Аналитический метод                                 | 0.1   | -  |
| 809  | 439404.19     | 2193028.41 | Аналитический метод                                 | 0.1   | -  |
| 810  | 439717.03     | 2192928.28 | Аналитический метод                                 | 0.1   | -  |
| 811  | 439921.53     | 2192859.04 | Аналитический метод                                 | 0.1   | -  |
| 812  | 439963.00     | 2192844.74 | Аналитический метод                                 | 0.1   | -  |
| 813  | 439969.00     | 2192843.47 | Аналитический метод                                 | 0.1   | -  |
| 814  | 439977.58     | 2192842.73 | Аналитический метод                                 | 0.1   | -  |
| 815  | 439979.73     | 2192842.64 | Аналитический метод                                 | 0.1   | -  |
| 816  | 439989.02     | 2192844.43 | Аналитический метод                                 | 0.1   | -  |
| 817  | 440005.25     | 2192850.93 | Аналитический метод                                 | 0.1   | -  |

## Сведения о местоположении границ объекта

## 1. Система координат МСК-59, зона 2

## 2. Сведения о характерных точках границ объекта

| Обозначение<br>характерных<br>точек границ | Координаты, м |            | Метод определения<br>координат характерной<br>точки | Средняя<br>квадратическая<br>погрешность<br>положения<br>характерной точки<br>(Mt), м | Описание<br>обозначения точки<br>на местности (при<br>наличии) |
|--|---------------|------------|---|---|--|
|  | X             | Y          |   |   |  |
| 818  | 440008.46     | 2192852.49 | Аналитический метод                                 | 0.1   | -  |
| 819  | 440010.42     | 2192853.75 | Аналитический метод                                 | 0.1   | -  |
| 820  | 440057.07     | 2192886.83 | Аналитический метод                                 | 0.1   | -  |
| 821  | 440058.67     | 2192888.06 | Аналитический метод                                 | 0.1   | -  |
| 822  | 440081.12     | 2192906.88 | Аналитический метод                                 | 0.1   | -  |
| 823  | 440082.82     | 2192908.45 | Аналитический метод                                 | 0.1   | -  |
| 824  | 440230.50     | 2193057.58 | Аналитический метод                                 | 0.1   | -  |
| 825  | 440266.88     | 2193089.72 | Аналитический метод                                 | 0.1   | -  |
| 826  | 440302.77     | 2193107.49 | Аналитический метод                                 | 0.1   | -  |
| 827  | 440305.03     | 2193108.75 | Аналитический метод                                 | 0.1   | -  |
| 828  | 440338.84     | 2193130.10 | Аналитический метод                                 | 0.1   | -  |
| 829  | 440343.30     | 2193133.70 | Аналитический метод                                 | 0.1   | -  |
| 830  | 440431.82     | 2193223.58 | Аналитический метод                                 | 0.1   | -  |
| 831  | 440434.21     | 2193226.39 | Аналитический метод                                 | 0.1   | -  |
| 832  | 440457.58     | 2193258.45 | Аналитический метод                                 | 0.1   | -  |
| 833  | 440646.76     | 2193451.02 | Аналитический метод                                 | 0.1   | -  |
| 834  | 440757.58     | 2193569.55 | Аналитический метод                                 | 0.1   | -  |
| 835  | 440833.46     | 2193634.83 | Аналитический метод                                 | 0.1   | -  |
| 836  | 440835.14     | 2193636.42 | Аналитический метод                                 | 0.1   | -  |
| 837  | 440971.94     | 2193778.15 | Аналитический метод                                 | 0.1   | -  |
| 838  | 441028.01     | 2193835.75 | Аналитический метод                                 | 0.1   | -  |
| 839  | 441085.65     | 2193896.01 | Аналитический метод                                 | 0.1   | -  |
| 840  | 441222.16     | 2194038.37 | Аналитический метод                                 | 0.1   | -  |
| 841  | 441325.94     | 2194142.38 | Аналитический метод                                 | 0.1   | -  |
| 842  | 441435.31     | 2194251.91 | Аналитический метод                                 | 0.1   | -  |
| 843  | 441504.68     | 2194311.50 | Аналитический метод                                 | 0.1   | -  |
| 844  | 441705.88     | 2194435.77 | Аналитический метод                                 | 0.1   | -  |
| 845  | 441951.11     | 2194578.09 | Аналитический метод                                 | 0.1   | -  |
| 846  | 442988.27     | 2195178.73 | Аналитический метод                                 | 0.1   | -  |
| 847  | 443254.87     | 2195329.17 | Аналитический метод                                 | 0.1   | -  |
| 848  | 443568.99     | 2195506.68 | Аналитический метод                                 | 0.1   | -  |
| 849  | 443659.49     | 2195545.17 | Аналитический метод                                 | 0.1   | -  |
| 850  | 444076.07     | 2195690.25 | Аналитический метод                                 | 0.1   | -  |
| 851  | 444490.41     | 2195832.53 | Аналитический метод                                 | 0.1   | -  |
| 852  | 444611.49     | 2195873.13 | Аналитический метод                                 | 0.1   | -  |
| 853  | 444670.96     | 2195895.54 | Аналитический метод                                 | 0.1   | -  |
| 854  | 444724.17     | 2195919.56 | Аналитический метод                                 | 0.1   | -  |
| 855  | 444725.76     | 2195920.35 | Аналитический метод                                 | 0.1   | -  |
| 856  | 444994.98     | 2196065.74 | Аналитический метод                                 | 0.1   | -  |
| 857  | 445066.05     | 2196096.09 | Аналитический метод                                 | 0.1   | -  |
| 858  | 445167.80     | 2196128.63 | Аналитический метод                                 | 0.1   | -  |
| 859  | 445233.18     | 2196142.12 | Аналитический метод                                 | 0.1   | -  |
| 860  | 445283.00     | 2196145.15 | Аналитический метод                                 | 0.1   | -  |
| 861  | 445524.59     | 2196143.59 | Аналитический метод                                 | 0.1   | -  |
| 862  | 445581.91     | 2196139.62 | Аналитический метод                                 | 0.1   | -  |
| 863  | 445719.96     | 2196136.79 | Аналитический метод                                 | 0.1   | -  |
| 864  | 445798.58     | 2196138.34 | Аналитический метод                                 | 0.1   | -  |

## Сведения о местоположении границ объекта

## 1. Система координат МСК-59, зона 2

## 2. Сведения о характерных точках границ объекта

| Обозначение<br>характерных<br>точек границ | Координаты, м |            | Метод определения<br>координат характерной<br>точки | Средняя<br>квадратическая<br>погрешность<br>положения<br>характерной точки<br>(Mt), м | Описание<br>обозначения точки<br>на местности (при<br>наличии) |
|--|---------------|------------|---|---|--|
|  | X             | Y          |   |   |  |
| 865  | 445801.21     | 2196138.54 | Аналитический метод                                 | 0.1   | -  |
| 866  | 445864.85     | 2196146.54 | Аналитический метод                                 | 0.1   | -  |
| 867  | 445919.41     | 2196135.18 | Аналитический метод                                 | 0.1   | -  |
| 868  | 445969.75     | 2196124.41 | Аналитический метод                                 | 0.1   | -  |
| 869  | 445987.72     | 2196119.42 | Аналитический метод                                 | 0.1   | -  |
| 870  | 445990.40     | 2196119.06 | Аналитический метод                                 | 0.1   | -  |
| 871  | 445995.40     | 2196120.40 | Аналитический метод                                 | 0.1   | -  |
| 872  | 445999.06     | 2196124.06 | Аналитический метод                                 | 0.1   | -  |
| 873  | 446000.40     | 2196129.06 | Аналитический метод                                 | 0.1   | -  |
| 874  | 445999.06     | 2196134.06 | Аналитический метод                                 | 0.1   | -  |
| 875  | 445995.40     | 2196137.72 | Аналитический метод                                 | 0.1   | -  |
| 876  | 445993.08     | 2196138.70 | Аналитический метод                                 | 0.1   | -  |
| 877  | 445974.82     | 2196143.77 | Аналитический метод                                 | 0.1   | -  |
| 878  | 445923.83     | 2196154.69 | Аналитический метод                                 | 0.1   | -  |
| 879  | 445904.18     | 2196158.78 | Аналитический метод                                 | 0.1   | -  |
| 880  | 445960.63     | 2196177.20 | Аналитический метод                                 | 0.1   | -  |
| 881  | 445964.69     | 2196178.93 | Аналитический метод                                 | 0.1   | -  |
| 882  | 446006.03     | 2196201.09 | Аналитический метод                                 | 0.1   | -  |
| 883  | 446099.26     | 2196249.48 | Аналитический метод                                 | 0.1   | -  |
| 884  | 446714.39     | 2196603.24 | Аналитический метод                                 | 0.1   | -  |
| 885  | 446791.40     | 2196635.58 | Аналитический метод                                 | 0.1   | -  |
| 886  | 446818.71     | 2196643.54 | Аналитический метод                                 | 0.1   | -  |
| 887  | 447259.68     | 2196699.06 | Аналитический метод                                 | 0.1   | -  |
| 888  | 447550.27     | 2196727.42 | Аналитический метод                                 | 0.1   | -  |
| 889  | 447583.66     | 2196728.03 | Аналитический метод                                 | 0.1   | -  |
| 890  | 447597.48     | 2196726.96 | Аналитический метод                                 | 0.1   | -  |
| 891  | 447857.23     | 2196686.99 | Аналитический метод                                 | 0.1   | -  |
| 892  | 448603.94     | 2196565.01 | Аналитический метод                                 | 0.1   | -  |
| 893  | 448606.44     | 2196564.73 | Аналитический метод                                 | 0.1   | -  |
| 894  | 448704.16     | 2196558.79 | Аналитический метод                                 | 0.1   | -  |
| 895  | 448709.57     | 2196559.38 | Аналитический метод                                 | 0.1   | -  |
| 896  | 448813.86     | 2196582.48 | Аналитический метод                                 | 0.1   | -  |
| 897  | 448817.29     | 2196583.50 | Аналитический метод                                 | 0.1   | -  |
| 898  | 448899.76     | 2196614.69 | Аналитический метод                                 | 0.1   | -  |
| 899  | 449308.37     | 2196787.70 | Аналитический метод                                 | 0.1   | -  |
| 900  | 449397.16     | 2196814.58 | Аналитический метод                                 | 0.1   | -  |
| 901  | 449399.81     | 2196815.55 | Аналитический метод                                 | 0.1   | -  |
| 902  | 449805.21     | 2196990.29 | Аналитический метод                                 | 0.1   | -  |
| 903  | 449952.70     | 2197052.85 | Аналитический метод                                 | 0.1   | -  |
| 904  | 450238.90     | 2197169.36 | Аналитический метод                                 | 0.1   | -  |
| 905  | 450453.26     | 2197261.57 | Аналитический метод                                 | 0.1   | -  |
| 906  | 450679.90     | 2197356.20 | Аналитический метод                                 | 0.1   | -  |
| 907  | 450887.94     | 2197438.55 | Аналитический метод                                 | 0.1   | -  |
| 908  | 451094.66     | 2197520.51 | Аналитический метод                                 | 0.1   | -  |
| 909  | 451257.20     | 2197584.28 | Аналитический метод                                 | 0.1   | -  |
| 910  | 451296.49     | 2197596.76 | Аналитический метод                                 | 0.1   | -  |
| 911  | 451299.09     | 2197597.75 | Аналитический метод                                 | 0.1   | -  |



## Сведения о местоположении границ объекта

## 1. Система координат МСК-59, зона 2

## 2. Сведения о характерных точках границ объекта

| Обозначение<br>характерных<br>точек границ | Координаты, м |            | Метод определения<br>координат характерной<br>точки | Средняя<br>квадратическая<br>погрешность<br>положения<br>характерной точки<br>(Mt), м | Описание<br>обозначения точки<br>на местности (при<br>наличии) |
|--|---------------|------------|---|---|--|
|  | X             | Y          |   |   |  |
| 912  | 451331.92     | 2197612.37 | Аналитический метод                                 | 0.1   | -  |
| 913  | 451371.70     | 2197620.10 | Аналитический метод                                 | 0.1   | -  |
| 914  | 451462.59     | 2197605.94 | Аналитический метод                                 | 0.1   | -  |
| 915  | 451503.26     | 2197596.75 | Аналитический метод                                 | 0.1   | -  |
| 916  | 451577.77     | 2197578.06 | Аналитический метод                                 | 0.1   | -  |
| 917  | 451612.73     | 2197566.89 | Аналитический метод                                 | 0.1   | -  |
| 918  | 451686.29     | 2197528.58 | Аналитический метод                                 | 0.1   | -  |
| 919  | 451815.46     | 2197450.00 | Аналитический метод                                 | 0.1   | -  |
| 920  | 451986.45     | 2197348.93 | Аналитический метод                                 | 0.1   | -  |
| 921  | 451989.13     | 2197347.55 | Аналитический метод                                 | 0.1   | -  |
| 922  | 452036.87     | 2197326.62 | Аналитический метод                                 | 0.1   | -  |
| 923  | 452038.91     | 2197325.84 | Аналитический метод                                 | 0.1   | -  |
| 924  | 452093.99     | 2197307.23 | Аналитический метод                                 | 0.1   | -  |
| 925  | 452205.95     | 2197273.19 | Аналитический метод                                 | 0.1   | -  |
| 926  | 452274.43     | 2197254.88 | Аналитический метод                                 | 0.1   | -  |
| 927  | 452312.99     | 2197241.91 | Аналитический метод                                 | 0.1   | -  |
| 928  | 452787.96     | 2197106.67 | Аналитический метод                                 | 0.1   | -  |
| 929  | 453106.69     | 2197017.55 | Аналитический метод                                 | 0.1   | -  |
| 930  | 453739.33     | 2196837.30 | Аналитический метод                                 | 0.1   | -  |
| 931  | 453744.39     | 2196836.40 | Аналитический метод                                 | 0.1   | -  |
| 932  | 454087.02     | 2196811.81 | Аналитический метод                                 | 0.1   | -  |
| 933  | 454091.58     | 2196811.90 | Аналитический метод                                 | 0.1   | -  |
| 934  | 454152.08     | 2196818.65 | Аналитический метод                                 | 0.1   | -  |
| 935  | 454155.29     | 2196819.22 | Аналитический метод                                 | 0.1   | -  |
| 936  | 454222.65     | 2196835.80 | Аналитический метод                                 | 0.1   | -  |
| 937  | 454225.53     | 2196836.70 | Аналитический метод                                 | 0.1   | -  |
| 938  | 454609.04     | 2196982.08 | Аналитический метод                                 | 0.1   | -  |
| 939  | 455359.72     | 2197233.49 | Аналитический метод                                 | 0.1   | -  |
| 940  | 456036.96     | 2197460.44 | Аналитический метод                                 | 0.1   | -  |
| 941  | 456563.75     | 2197638.25 | Аналитический метод                                 | 0.1   | -  |
| 942  | 456742.49     | 2197688.22 | Аналитический метод                                 | 0.1   | -  |
| 943  | 456791.41     | 2197700.57 | Аналитический метод                                 | 0.1   | -  |
| 944  | 456863.47     | 2197696.89 | Аналитический метод                                 | 0.1   | -  |
| 945  | 457041.92     | 2197667.06 | Аналитический метод                                 | 0.1   | -  |
| 946  | 457359.70     | 2197605.08 | Аналитический метод                                 | 0.1   | -  |
| 947  | 457528.73     | 2197566.47 | Аналитический метод                                 | 0.1   | -  |
| 948  | 457587.06     | 2197555.46 | Аналитический метод                                 | 0.1   | -  |
| 949  | 457700.77     | 2197538.69 | Аналитический метод                                 | 0.1   | -  |
| 950  | 457704.42     | 2197538.42 | Аналитический метод                                 | 0.1   | -  |
| 951  | 457706.19     | 2197538.48 | Аналитический метод                                 | 0.1   | -  |
| 952  | 457748.55     | 2197541.49 | Аналитический метод                                 | 0.1   | -  |
| 953  | 457752.02     | 2197541.99 | Аналитический метод                                 | 0.1   | -  |
| 954  | 457829.51     | 2197558.61 | Аналитический метод                                 | 0.1   | -  |
| 955  | 458073.31     | 2197613.07 | Аналитический метод                                 | 0.1   | -  |
| 956  | 458331.66     | 2197666.22 | Аналитический метод                                 | 0.1   | -  |
| 957  | 458733.83     | 2197766.91 | Аналитический метод                                 | 0.1   | -  |
| 958  | 458906.03     | 2197809.18 | Аналитический метод                                 | 0.1   | -  |

## Сведения о местоположении границ объекта

## 1. Система координат МСК-59, зона 2

## 2. Сведения о характерных точках границ объекта

| Обозначение<br>характерных<br>точек границ | Координаты, м |            | Метод определения<br>координат характерной<br>точки | Средняя<br>квадратическая<br>погрешность<br>положения<br>характерной точки<br>(M <sub>t</sub> ), м | Описание<br>обозначения точки<br>на местности (при<br>наличии) |
|--|---------------|------------|---|--|--|
|  | X             | Y          |   |  |  |
| 959  | 459156.91     | 2197862.59 | Аналитический метод                                 | 0.1  | -  |
| 960  | 459384.59     | 2197914.43 | Аналитический метод                                 | 0.1  | -  |
| 961  | 459444.84     | 2197928.82 | Аналитический метод                                 | 0.1  | -  |
| 962  | 459643.75     | 2197971.29 | Аналитический метод                                 | 0.1  | -  |
| 963  | 459717.73     | 2197988.16 | Аналитический метод                                 | 0.1  | -  |
| 964  | 459830.03     | 2198011.42 | Аналитический метод                                 | 0.1  | -  |
| 965  | 460089.86     | 2198081.60 | Аналитический метод                                 | 0.1  | -  |
| 966  | 460323.09     | 2198140.55 | Аналитический метод                                 | 0.1  | -  |
| 967  | 460367.22     | 2198150.62 | Аналитический метод                                 | 0.1  | -  |
| 968  | 460422.17     | 2198159.74 | Аналитический метод                                 | 0.1  | -  |
| 969  | 460459.38     | 2198164.06 | Аналитический метод                                 | 0.1  | -  |
| 970  | 460483.55     | 2198165.09 | Аналитический метод                                 | 0.1  | -  |
| 971  | 460551.14     | 2198163.94 | Аналитический метод                                 | 0.1  | -  |
| 972  | 460600.51     | 2198164.80 | Аналитический метод                                 | 0.1  | -  |
| 973  | 460992.22     | 2198155.54 | Аналитический метод                                 | 0.1  | -  |
| 974  | 461555.16     | 2198139.40 | Аналитический метод                                 | 0.1  | -  |
| 975  | 461739.80     | 2198137.41 | Аналитический метод                                 | 0.1  | -  |
| 976  | 461794.30     | 2198136.61 | Аналитический метод                                 | 0.1  | -  |
| 977  | 461886.51     | 2198131.19 | Аналитический метод                                 | 0.1  | -  |
| 978  | 462151.27     | 2198126.44 | Аналитический метод                                 | 0.1  | -  |
| 979  | 462156.01     | 2198126.81 | Аналитический метод                                 | 0.1  | -  |
| 980  | 462190.08     | 2198132.75 | Аналитический метод                                 | 0.1  | -  |
| 981  | 462551.92     | 2198207.05 | Аналитический метод                                 | 0.1  | -  |
| 982  | 462732.72     | 2198251.62 | Аналитический метод                                 | 0.1  | -  |
| 983  | 462823.47     | 2198275.43 | Аналитический метод                                 | 0.1  | -  |
| 984  | 462920.10     | 2198300.91 | Аналитический метод                                 | 0.1  | -  |
| 985  | 462984.98     | 2198314.95 | Аналитический метод                                 | 0.1  | -  |
| 986  | 463017.93     | 2198263.21 | Аналитический метод                                 | 0.1  | -  |
| 987  | 463026.52     | 2198254.99 | Аналитический метод                                 | 0.1  | -  |
| 988  | 463039.02     | 2198251.64 | Аналитический метод                                 | 0.1  | -  |
| 989  | 463041.55     | 2198251.77 | Аналитический метод                                 | 0.1  | -  |
| 990  | 463124.07     | 2198260.17 | Аналитический метод                                 | 0.1  | -  |
| 991  | 463146.01     | 2198259.11 | Аналитический метод                                 | 0.1  | -  |
| 992  | 463267.82     | 2198210.21 | Аналитический метод                                 | 0.1  | -  |
| 993  | 463270.97     | 2198209.18 | Аналитический метод                                 | 0.1  | -  |
| 994  | 463290.13     | 2198204.31 | Аналитический метод                                 | 0.1  | -  |
| 995  | 463296.29     | 2198203.54 | Аналитический метод                                 | 0.1  | -  |
| 996  | 463308.79     | 2198206.89 | Аналитический метод                                 | 0.1  | -  |
| 997  | 463317.94     | 2198216.04 | Аналитический метод                                 | 0.1  | -  |
| 998  | 463320.52     | 2198222.37 | Аналитический метод                                 | 0.1  | -  |
| 999  | 463348.62     | 2198332.75 | Аналитический метод                                 | 0.1  | -  |
| 1000                                       | 463445.10     | 2198328.90 | Аналитический метод                                 | 0.1  | -  |
| 1001                                       | 463702.64     | 2198312.56 | Аналитический метод                                 | 0.1  | -  |
| 1002                                       | 463952.83     | 2198299.17 | Аналитический метод                                 | 0.1  | -  |
| 1003                                       | 464171.38     | 2198280.33 | Аналитический метод                                 | 0.1  | -  |
| 1004                                       | 464354.78     | 2198273.94 | Аналитический метод                                 | 0.1  | -  |
| 1005                                       | 464551.79     | 2198262.09 | Аналитический метод                                 | 0.1  | -  |

## Сведения о местоположении границ объекта

## 1. Система координат МСК-59, зона 2

## 2. Сведения о характерных точках границ объекта

| Обозначение<br>характерных<br>точек границ | Координаты, м |            | Метод определения<br>координат характерной<br>точки | Средняя<br>квадратическая<br>погрешность<br>положения<br>характерной точки<br>(Mt), м | Описание<br>обозначения точки<br>на местности (при<br>наличии) |
|--|---------------|------------|---|---|--|
|  | X             | Y          |   |   |  |
| 1006                                       | 464944.15     | 2198239.42 | Аналитический метод                                 | 0.1   | -  |
| 1007                                       | 465590.37     | 2198199.58 | Аналитический метод                                 | 0.1   | -  |
| 1008                                       | 465847.04     | 2198186.63 | Аналитический метод                                 | 0.1   | -  |
| 1009                                       | 465892.81     | 2198185.29 | Аналитический метод                                 | 0.1   | -  |
| 1010                                       | 466047.72     | 2198170.98 | Аналитический метод                                 | 0.1   | -  |
| 1011                                       | 466212.40     | 2198157.51 | Аналитический метод                                 | 0.1   | -  |
| 1012                                       | 466283.72     | 2198154.04 | Аналитический метод                                 | 0.1   | -  |
| 1013                                       | 466468.78     | 2198149.54 | Аналитический метод                                 | 0.1   | -  |
| 1014                                       | 466493.48     | 2198145.35 | Аналитический метод                                 | 0.1   | -  |
| 1015                                       | 466497.71     | 2198142.76 | Аналитический метод                                 | 0.1   | -  |
| 1016                                       | 466517.96     | 2198123.11 | Аналитический метод                                 | 0.1   | -  |
| 1017                                       | 466630.37     | 2197987.27 | Аналитический метод                                 | 0.1   | -  |
| 1018                                       | 466637.13     | 2197981.56 | Аналитический метод                                 | 0.1   | -  |
| 1019                                       | 466639.46     | 2197980.37 | Аналитический метод                                 | 0.1   | -  |
| 1020                                       | 466652.03     | 2197974.77 | Аналитический метод                                 | 0.1   | -  |
| 1021                                       | 466655.51     | 2197973.52 | Аналитический метод                                 | 0.1   | -  |
| 1022                                       | 466739.60     | 2197950.17 | Аналитический метод                                 | 0.1   | -  |
| 1023                                       | 467035.60     | 2197879.60 | Аналитический метод                                 | 0.1   | -  |
| 1024                                       | 467143.06     | 2197859.85 | Аналитический метод                                 | 0.1   | -  |
| 1025                                       | 467145.11     | 2197859.56 | Аналитический метод                                 | 0.1   | -  |
| 1026                                       | 467737.31     | 2197800.87 | Аналитический метод                                 | 0.1   | -  |
| 1027                                       | 467805.63     | 2197795.99 | Аналитический метод                                 | 0.1   | -  |
| 1028                                       | 467807.41     | 2197795.93 | Аналитический метод                                 | 0.1   | -  |
| 1029                                       | 467817.38     | 2197798.01 | Аналитический метод                                 | 0.1   | -  |
| 1030                                       | 467832.71     | 2197804.68 | Аналитический метод                                 | 0.1   | -  |
| 1031                                       | 467834.98     | 2197805.80 | Аналитический метод                                 | 0.1   | -  |
| 1032                                       | 467842.32     | 2197809.92 | Аналитический метод                                 | 0.1   | -  |
| 1033                                       | 467952.34     | 2197873.51 | Аналитический метод                                 | 0.1   | -  |
| 1034                                       | 468017.75     | 2197908.26 | Аналитический метод                                 | 0.1   | -  |
| 1035                                       | 468124.68     | 2197970.23 | Аналитический метод                                 | 0.1   | -  |
| 1036                                       | 468217.83     | 2198004.64 | Аналитический метод                                 | 0.1   | -  |
| 1037                                       | 468291.11     | 2198021.68 | Аналитический метод                                 | 0.1   | -  |
| 1038                                       | 468311.78     | 2198027.10 | Аналитический метод                                 | 0.1   | -  |
| 1039                                       | 468410.79     | 2198055.08 | Аналитический метод                                 | 0.1   | -  |
| 1040                                       | 468596.92     | 2198111.26 | Аналитический метод                                 | 0.1   | -  |
| 1041                                       | 468976.90     | 2198228.42 | Аналитический метод                                 | 0.1   | -  |
| 1042                                       | 469139.66     | 2198247.31 | Аналитический метод                                 | 0.1   | -  |
| 1043                                       | 469246.27     | 2198247.79 | Аналитический метод                                 | 0.1   | -  |
| 1044                                       | 469400.49     | 2198239.69 | Аналитический метод                                 | 0.1   | -  |
| 1045                                       | 469499.27     | 2198221.56 | Аналитический метод                                 | 0.1   | -  |
| 1046                                       | 469819.11     | 2198147.21 | Аналитический метод                                 | 0.1   | -  |
| 1047                                       | 470372.01     | 2198023.15 | Аналитический метод                                 | 0.1   | -  |
| 1048                                       | 470374.80     | 2198022.68 | Аналитический метод                                 | 0.1   | -  |
| 1049                                       | 470402.52     | 2198019.69 | Аналитический метод                                 | 0.1   | -  |
| 1050                                       | 470406.18     | 2198019.57 | Аналитический метод                                 | 0.1   | -  |
| 1051                                       | 470425.84     | 2198020.34 | Аналитический метод                                 | 0.1   | -  |
| 1052                                       | 470430.54     | 2198020.97 | Аналитический метод                                 | 0.1   | -  |

## Сведения о местоположении границ объекта

## 1. Система координат МСК-59, зона 2

## 2. Сведения о характерных точках границ объекта

| Обозначение<br>характерных<br>точек границ | Координаты, м |            | Метод определения<br>координат характерной<br>точки | Средняя<br>квадратическая<br>погрешность<br>положения<br>характерной точки<br>(M <sub>t</sub> ), м | Описание<br>обозначения точки<br>на местности (при<br>наличии) |
|--|---------------|------------|---|--|--|
|  | X             | Y          |   |  |  |
| 1053                                       | 470624.38     | 2198066.18 | Аналитический метод                                 | 0.1  | -  |
| 1054                                       | 470628.22     | 2198067.41 | Аналитический метод                                 | 0.1  | -  |
| 1055                                       | 470664.99     | 2198082.55 | Аналитический метод                                 | 0.1  | -  |
| 1056                                       | 470667.39     | 2198083.69 | Аналитический метод                                 | 0.1  | -  |
| 1057                                       | 470958.64     | 2198241.65 | Аналитический метод                                 | 0.1  | -  |
| 1058                                       | 471196.02     | 2198363.16 | Аналитический метод                                 | 0.1  | -  |
| 1059                                       | 471243.42     | 2198385.88 | Аналитический метод                                 | 0.1  | -  |
| 1060                                       | 471283.22     | 2198401.32 | Аналитический метод                                 | 0.1  | -  |
| 1061                                       | 471314.75     | 2198409.64 | Аналитический метод                                 | 0.1  | -  |
| 1062                                       | 471353.02     | 2198416.45 | Аналитический метод                                 | 0.1  | -  |
| 1063                                       | 471384.26     | 2198419.37 | Аналитический метод                                 | 0.1  | -  |
| 1064                                       | 471411.63     | 2198419.75 | Аналитический метод                                 | 0.1  | -  |
| 1065                                       | 471570.13     | 2198412.40 | Аналитический метод                                 | 0.1  | -  |
| 1066                                       | 471777.54     | 2198397.91 | Аналитический метод                                 | 0.1  | -  |
| 1067                                       | 472016.68     | 2198386.08 | Аналитический метод                                 | 0.1  | -  |
| 1068                                       | 472097.12     | 2198374.19 | Аналитический метод                                 | 0.1  | -  |
| 1069                                       | 472171.38     | 2198357.66 | Аналитический метод                                 | 0.1  | -  |
| 1070                                       | 472218.84     | 2198344.50 | Аналитический метод                                 | 0.1  | -  |
| 1071                                       | 473252.23     | 2198034.56 | Аналитический метод                                 | 0.1  | -  |
| 1072                                       | 473518.64     | 2197970.81 | Аналитический метод                                 | 0.1  | -  |
| 1073                                       | 473524.46     | 2197970.12 | Аналитический метод                                 | 0.1  | -  |
| 1074                                       | 473526.14     | 2197970.18 | Аналитический метод                                 | 0.1  | -  |
| 1075                                       | 473751.40     | 2197985.37 | Аналитический метод                                 | 0.1  | -  |
| 1076                                       | 473956.02     | 2198006.66 | Аналитический метод                                 | 0.1  | -  |
| 1077                                       | 474186.41     | 2198036.59 | Аналитический метод                                 | 0.1  | -  |
| 1078                                       | 474268.85     | 2198039.63 | Аналитический метод                                 | 0.1  | -  |
| 1079                                       | 474303.37     | 2198036.66 | Аналитический метод                                 | 0.1  | -  |
| 1080                                       | 474856.57     | 2197967.50 | Аналитический метод                                 | 0.1  | -  |
| 1081                                       | 475031.73     | 2197943.74 | Аналитический метод                                 | 0.1  | -  |
| 1082                                       | 475034.88     | 2197943.51 | Аналитический метод                                 | 0.1  | -  |
| 1083                                       | 475046.72     | 2197943.41 | Аналитический метод                                 | 0.1  | -  |
| 1084                                       | 475050.45     | 2197943.69 | Аналитический метод                                 | 0.1  | -  |
| 1085                                       | 475058.66     | 2197944.93 | Аналитический метод                                 | 0.1  | -  |
| 1086                                       | 475061.00     | 2197945.40 | Аналитический метод                                 | 0.1  | -  |
| 1087                                       | 475378.13     | 2198024.83 | Аналитический метод                                 | 0.1  | -  |
| 1088                                       | 475381.04     | 2198025.75 | Аналитический метод                                 | 0.1  | -  |
| 1089                                       | 475429.51     | 2198044.41 | Аналитический метод                                 | 0.1  | -  |
| 1090                                       | 475433.81     | 2198046.56 | Аналитический метод                                 | 0.1  | -  |
| 1091                                       | 475528.30     | 2198105.82 | Аналитический метод                                 | 0.1  | -  |
| 1092                                       | 475531.50     | 2198108.20 | Аналитический метод                                 | 0.1  | -  |
| 1093                                       | 475601.65     | 2198169.69 | Аналитический метод                                 | 0.1  | -  |
| 1094                                       | 475603.71     | 2198171.72 | Аналитический метод                                 | 0.1  | -  |
| 1095                                       | 475650.99     | 2198223.99 | Аналитический метод                                 | 0.1  | -  |
| 1096                                       | 475807.12     | 2198399.54 | Аналитический метод                                 | 0.1  | -  |
| 1097                                       | 475834.49     | 2198426.68 | Аналитический метод                                 | 0.1  | -  |
| 1098                                       | 475866.48     | 2198456.91 | Аналитический метод                                 | 0.1  | -  |
| 1099                                       | 475899.87     | 2198481.55 | Аналитический метод                                 | 0.1  | -  |

## Сведения о местоположении границ объекта

## 1. Система координат МСК-59, зона 2

## 2. Сведения о характерных точках границ объекта

| Обозначение<br>характерных<br>точек границ | Координаты, м |            | Метод определения<br>координат характерной<br>точки | Средняя<br>квадратическая<br>погрешность<br>положения<br>характерной точки<br>(Mt), м | Описание<br>обозначения точки<br>на местности (при<br>наличии) |
|--|---------------|------------|---|---|--|
|  | X             | Y          |   |   |  |
| 1100                                       | 475919.14     | 2198490.47 | Аналитический метод                                 | 0.1   | -  |
| 1101                                       | 475929.66     | 2198493.97 | Аналитический метод                                 | 0.1   | -  |
| 1102                                       | 475946.76     | 2198498.83 | Аналитический метод                                 | 0.1   | -  |
| 1103                                       | 476032.43     | 2198516.72 | Аналитический метод                                 | 0.1   | -  |
| 1104                                       | 476129.76     | 2198528.70 | Аналитический метод                                 | 0.1   | -  |
| 1105                                       | 476168.39     | 2198532.65 | Аналитический метод                                 | 0.1   | -  |
| 1106                                       | 476267.13     | 2198522.01 | Аналитический метод                                 | 0.1   | -  |
| 1107                                       | 476396.24     | 2198491.12 | Аналитический метод                                 | 0.1   | -  |
| 1108                                       | 476470.90     | 2198468.44 | Аналитический метод                                 | 0.1   | -  |
| 1109                                       | 476536.17     | 2198446.44 | Аналитический метод                                 | 0.1   | -  |
| 1110                                       | 476778.75     | 2198363.08 | Аналитический метод                                 | 0.1   | -  |
| 1111                                       | 476943.14     | 2198304.46 | Аналитический метод                                 | 0.1   | -  |
| 1112                                       | 478516.88     | 2197750.54 | Аналитический метод                                 | 0.1   | -  |
| 1113                                       | 478667.53     | 2197702.03 | Аналитический метод                                 | 0.1   | -  |
| 1114                                       | 478802.51     | 2197656.84 | Аналитический метод                                 | 0.1   | -  |
| 1115                                       | 479095.23     | 2197552.19 | Аналитический метод                                 | 0.1   | -  |
| 1116                                       | 479213.97     | 2197511.38 | Аналитический метод                                 | 0.1   | -  |
| 1117                                       | 479556.64     | 2197394.43 | Аналитический метод                                 | 0.1   | -  |
| 1118                                       | 479634.43     | 2197365.97 | Аналитический метод                                 | 0.1   | -  |
| 1119                                       | 479682.09     | 2197344.40 | Аналитический метод                                 | 0.1   | -  |
| 1120                                       | 479800.41     | 2197286.70 | Аналитический метод                                 | 0.1   | -  |
| 1121                                       | 479861.83     | 2197248.63 | Аналитический метод                                 | 0.1   | -  |
| 1122                                       | 480427.93     | 2196863.15 | Аналитический метод                                 | 0.1   | -  |
| 1123                                       | 480511.68     | 2196813.75 | Аналитический метод                                 | 0.1   | -  |
| 1124                                       | 480546.37     | 2196796.40 | Аналитический метод                                 | 0.1   | -  |
| 1125                                       | 480549.37     | 2196795.14 | Аналитический метод                                 | 0.1   | -  |
| 1126                                       | 480581.35     | 2196784.07 | Аналитический метод                                 | 0.1   | -  |
| 1127                                       | 480658.17     | 2196762.41 | Аналитический метод                                 | 0.1   | -  |
| 1128                                       | 480660.25     | 2196761.92 | Аналитический метод                                 | 0.1   | -  |
| 1129                                       | 480710.47     | 2196752.36 | Аналитический метод                                 | 0.1   | -  |
| 1130                                       | 480748.13     | 2196746.89 | Аналитический метод                                 | 0.1   | -  |
| 1131                                       | 480750.33     | 2196746.67 | Аналитический метод                                 | 0.1   | -  |
| 1132                                       | 480804.87     | 2196743.63 | Аналитический метод                                 | 0.1   | -  |
| 1133                                       | 480809.53     | 2196743.81 | Аналитический метод                                 | 0.1   | -  |
| 1134                                       | 480846.17     | 2196748.65 | Аналитический метод                                 | 0.1   | -  |
| 1135                                       | 480848.37     | 2196749.04 | Аналитический метод                                 | 0.1   | -  |
| 1136                                       | 481076.77     | 2196800.27 | Аналитический метод                                 | 0.1   | -  |
| 1137                                       | 481148.28     | 2196818.05 | Аналитический метод                                 | 0.1   | -  |
| 1138                                       | 481152.12     | 2196819.34 | Аналитический метод                                 | 0.1   | -  |
| 1139                                       | 481260.85     | 2196866.10 | Аналитический метод                                 | 0.1   | -  |
| 1140                                       | 481655.41     | 2197056.25 | Аналитический метод                                 | 0.1   | -  |
| 1141                                       | 482421.63     | 2197432.06 | Аналитический метод                                 | 0.1   | -  |
| 1142                                       | 482733.84     | 2197577.70 | Аналитический метод                                 | 0.1   | -  |
| 1143                                       | 482905.10     | 2197641.85 | Аналитический метод                                 | 0.1   | -  |
| 1144                                       | 482957.48     | 2197654.13 | Аналитический метод                                 | 0.1   | -  |
| 1145                                       | 483189.21     | 2197675.64 | Аналитический метод                                 | 0.1   | -  |
| 1146                                       | 483402.94     | 2197701.82 | Аналитический метод                                 | 0.1   | -  |

## Сведения о местоположении границ объекта

## 1. Система координат МСК-59, зона 2

## 2. Сведения о характерных точках границ объекта

| Обозначение<br>характерных<br>точек границ | Координаты, м |            | Метод определения<br>координат характерной<br>точки | Средняя<br>квадратическая<br>погрешность<br>положения<br>характерной точки<br>(M <sub>t</sub> ), м | Описание<br>обозначения точки<br>на местности (при<br>наличии) |
|--|---------------|------------|---|--|--|
|  | X             | Y          |   |  |  |
| 1147                                       | 484192.69     | 2197778.62 | Аналитический метод                                 | 0.1  | -  |
| 1148                                       | 484416.75     | 2197803.50 | Аналитический метод                                 | 0.1  | -  |
| 1149                                       | 484610.00     | 2197821.51 | Аналитический метод                                 | 0.1  | -  |
| 1150                                       | 484681.43     | 2197826.77 | Аналитический метод                                 | 0.1  | -  |
| 1151                                       | 484828.63     | 2197843.25 | Аналитический метод                                 | 0.1  | -  |
| 1152                                       | 484887.96     | 2197852.12 | Аналитический метод                                 | 0.1  | -  |
| 1153                                       | 484890.54     | 2197852.64 | Аналитический метод                                 | 0.1  | -  |
| 1154                                       | 484939.23     | 2197865.27 | Аналитический метод                                 | 0.1  | -  |
| 1155                                       | 484943.32     | 2197866.72 | Аналитический метод                                 | 0.1  | -  |
| 1156                                       | 484995.23     | 2197890.43 | Аналитический метод                                 | 0.1  | -  |
| 1157                                       | 485174.78     | 2197986.62 | Аналитический метод                                 | 0.1  | -  |
| 1158                                       | 485176.91     | 2197987.91 | Аналитический метод                                 | 0.1  | -  |
| 1159                                       | 485708.23     | 2198344.75 | Аналитический метод                                 | 0.1  | -  |
| 1160                                       | 485811.98     | 2198414.39 | Аналитический метод                                 | 0.1  | -  |
| 1161                                       | 485896.44     | 2198464.94 | Аналитический метод                                 | 0.1  | -  |
| 1162                                       | 486005.60     | 2198521.71 | Аналитический метод                                 | 0.1  | -  |
| 1163                                       | 486007.85     | 2198523.04 | Аналитический метод                                 | 0.1  | -  |
| 1164                                       | 486111.48     | 2198591.60 | Аналитический метод                                 | 0.1  | -  |
| 1165                                       | 486210.28     | 2198655.10 | Аналитический метод                                 | 0.1  | -  |
| 1166                                       | 486294.13     | 2198707.33 | Аналитический метод                                 | 0.1  | -  |
| 1167                                       | 486406.94     | 2198778.30 | Аналитический метод                                 | 0.1  | -  |
| 1168                                       | 486467.82     | 2198806.69 | Аналитический метод                                 | 0.1  | -  |
| 1169                                       | 486472.31     | 2198809.39 | Аналитический метод                                 | 0.1  | -  |
| 1170                                       | 486549.93     | 2198867.94 | Аналитический метод                                 | 0.1  | -  |
| 1171                                       | 486664.74     | 2198941.53 | Аналитический метод                                 | 0.1  | -  |
| 1172                                       | 486667.30     | 2198943.41 | Аналитический метод                                 | 0.1  | -  |
| 1173                                       | 486759.05     | 2199020.26 | Аналитический метод                                 | 0.1  | -  |
| 1174                                       | 486761.83     | 2199022.99 | Аналитический метод                                 | 0.1  | -  |
| 1175                                       | 486797.45     | 2199063.80 | Аналитический метод                                 | 0.1  | -  |
| 1176                                       | 486799.16     | 2199065.99 | Аналитический метод                                 | 0.1  | -  |
| 1177                                       | 486909.97     | 2199225.76 | Аналитический метод                                 | 0.1  | -  |
| 1178                                       | 486973.74     | 2199329.64 | Аналитический метод                                 | 0.1  | -  |
| 1179                                       | 487077.44     | 2199454.05 | Аналитический метод                                 | 0.1  | -  |
| 1180                                       | 487122.15     | 2199485.30 | Аналитический метод                                 | 0.1  | -  |
| 1181                                       | 487172.64     | 2199518.90 | Аналитический метод                                 | 0.1  | -  |
| 1182                                       | 487225.53     | 2199549.77 | Аналитический метод                                 | 0.1  | -  |
| 1183                                       | 487505.12     | 2199679.78 | Аналитический метод                                 | 0.1  | -  |
| 1184                                       | 487897.39     | 2199859.09 | Аналитический метод                                 | 0.1  | -  |
| 1185                                       | 488000.02     | 2199907.70 | Аналитический метод                                 | 0.1  | -  |
| 1186                                       | 488109.98     | 2199953.31 | Аналитический метод                                 | 0.1  | -  |
| 1187                                       | 488259.14     | 2200022.24 | Аналитический метод                                 | 0.1  | -  |
| 1188                                       | 488401.78     | 2200090.40 | Аналитический метод                                 | 0.1  | -  |
| 1189                                       | 488424.52     | 2200102.35 | Аналитический метод                                 | 0.1  | -  |
| 1190                                       | 488524.12     | 2200118.23 | Аналитический метод                                 | 0.1  | -  |
| 1191                                       | 488552.72     | 2200116.93 | Аналитический метод                                 | 0.1  | -  |
| 1192                                       | 489339.04     | 2199995.93 | Аналитический метод                                 | 0.1  | -  |
| 1193                                       | 489342.84     | 2199995.64 | Аналитический метод                                 | 0.1  | -  |

## Сведения о местоположении границ объекта

## 1. Система координат МСК-59, зона 2

## 2. Сведения о характерных точках границ объекта

| Обозначение<br>характерных<br>точек границ | Координаты, м |            | Метод определения<br>координат характерной<br>точки | Средняя<br>квадратическая<br>погрешность<br>положения<br>характерной точки<br>(M <sub>t</sub> ), м | Описание<br>обозначения точки<br>на местности (при<br>наличии) |
|--|---------------|------------|---|--|--|
|  | X             | Y          |   |  |  |
| 1194                                       | 489347.52     | 2199996.08 | Аналитический метод                                 | 0.1  | -  |
| 1195                                       | 489358.28     | 2199998.13 | Аналитический метод                                 | 0.1  | -  |
| 1196                                       | 489362.49     | 2199999.32 | Аналитический метод                                 | 0.1  | -  |
| 1197                                       | 489376.77     | 2200004.75 | Аналитический метод                                 | 0.1  | -  |
| 1198                                       | 489380.32     | 2200006.43 | Аналитический метод                                 | 0.1  | -  |
| 1199                                       | 489387.66     | 2200010.64 | Аналитический метод                                 | 0.1  | -  |
| 1200                                       | 489394.73     | 2200016.70 | Аналитический метод                                 | 0.1  | -  |
| 1201                                       | 489407.55     | 2200032.70 | Аналитический метод                                 | 0.1  | -  |
| 1202                                       | 489408.85     | 2200034.47 | Аналитический метод                                 | 0.1  | -  |
| 1203                                       | 489593.85     | 2200312.25 | Аналитический метод                                 | 0.1  | -  |
| 1204                                       | 489650.82     | 2200397.61 | Аналитический метод                                 | 0.1  | -  |
| 1205                                       | 489652.60     | 2200400.73 | Аналитический метод                                 | 0.1  | -  |
| 1206                                       | 489670.68     | 2200438.66 | Аналитический метод                                 | 0.1  | -  |
| 1207                                       | 489671.80     | 2200441.42 | Аналитический метод                                 | 0.1  | -  |
| 1208                                       | 489730.26     | 2200614.50 | Аналитический метод                                 | 0.1  | -  |
| 1209                                       | 490029.74     | 2201451.00 | Аналитический метод                                 | 0.1  | -  |
| 1210                                       | 490055.49     | 2201494.41 | Аналитический метод                                 | 0.1  | -  |
| 1211                                       | 490172.77     | 2201682.74 | Аналитический метод                                 | 0.1  | -  |
| 1212                                       | 490267.24     | 2201822.31 | Аналитический метод                                 | 0.1  | -  |
| 1213                                       | 490374.86     | 2201979.79 | Аналитический метод                                 | 0.1  | -  |
| 1214                                       | 490402.35     | 2202005.49 | Аналитический метод                                 | 0.1  | -  |
| 1215                                       | 490570.07     | 2202143.71 | Аналитический метод                                 | 0.1  | -  |
| 1216                                       | 490604.28     | 2202166.90 | Аналитический метод                                 | 0.1  | -  |
| 1217                                       | 490661.70     | 2202189.60 | Аналитический метод                                 | 0.1  | -  |
| 1218                                       | 490719.36     | 2202212.40 | Аналитический метод                                 | 0.1  | -  |
| 1219                                       | 490916.09     | 2202247.58 | Аналитический метод                                 | 0.1  | -  |
| 1220                                       | 491118.21     | 2202277.34 | Аналитический метод                                 | 0.1  | -  |
| 1221                                       | 491209.53     | 2202294.59 | Аналитический метод                                 | 0.1  | -  |
| 1222                                       | 491212.60     | 2202295.38 | Аналитический метод                                 | 0.1  | -  |
| 1223                                       | 491264.41     | 2202312.17 | Аналитический метод                                 | 0.1  | -  |
| 1224                                       | 491266.24     | 2202312.84 | Аналитический метод                                 | 0.1  | -  |
| 1225                                       | 491345.53     | 2202345.65 | Аналитический метод                                 | 0.1  | -  |
| 1226                                       | 491444.67     | 2202394.31 | Аналитический метод                                 | 0.1  | -  |
| 1227                                       | 491594.22     | 2202475.75 | Аналитический метод                                 | 0.1  | -  |
| 1228                                       | 491596.33     | 2202477.04 | Аналитический метод                                 | 0.1  | -  |
| 1229                                       | 491730.59     | 2202568.49 | Аналитический метод                                 | 0.1  | -  |
| 1230                                       | 491868.22     | 2202659.29 | Аналитический метод                                 | 0.1  | -  |
| 1231                                       | 491933.17     | 2202703.97 | Аналитический метод                                 | 0.1  | -  |
| 1232                                       | 492097.32     | 2202806.49 | Аналитический метод                                 | 0.1  | -  |
| 1233                                       | 492100.99     | 2202809.28 | Аналитический метод                                 | 0.1  | -  |
| 1234                                       | 492177.34     | 2202879.43 | Аналитический метод                                 | 0.1  | -  |
| 1235                                       | 492251.38     | 2202951.67 | Аналитический метод                                 | 0.1  | -  |
| 1236                                       | 492254.41     | 2202955.24 | Аналитический метод                                 | 0.1  | -  |
| 1237                                       | 492270.94     | 2202978.88 | Аналитический метод                                 | 0.1  | -  |
| 1238                                       | 492275.74     | 2202984.60 | Аналитический метод                                 | 0.1  | -  |
| 1239                                       | 492282.05     | 2202991.95 | Аналитический метод                                 | 0.1  | -  |
| 1240                                       | 492284.72     | 2202995.73 | Аналитический метод                                 | 0.1  | -  |

## Сведения о местоположении границ объекта

## 1. Система координат МСК-59, зона 2

## 2. Сведения о характерных точках границ объекта

| Обозначение<br>характерных<br>точек границ | Координаты, м |            | Метод определения<br>координат характерной<br>точки | Средняя<br>квадратическая<br>погрешность<br>положения<br>характерной точки<br>(M <sub>t</sub> ), м | Описание<br>обозначения точки<br>на местности (при<br>наличии) |
|--|---------------|------------|---|--|--|
|  | X             | Y          |   |  |  |
| 1241                                       | 492286.32     | 2203001.70 | Аналитический метод                                 | 0.1  | -  |
| 1242                                       | 492289.72     | 2203002.61 | Аналитический метод                                 | 0.1  | -  |
| 1243                                       | 492296.81     | 2203008.73 | Аналитический метод                                 | 0.1  | -  |
| 1244                                       | 492324.52     | 2203043.67 | Аналитический метод                                 | 0.1  | -  |
| 1245                                       | 492326.58     | 2203046.70 | Аналитический метод                                 | 0.1  | -  |
| 1246                                       | 492329.84     | 2203058.87 | Аналитический метод                                 | 0.1  | -  |
| 1247                                       | 492342.07     | 2203072.65 | Аналитический метод                                 | 0.1  | -  |
| 1  | 492345.03     | 2203076.75 | Аналитический метод                                 | 0.1  | -  |
|  |               |            |   |  | -  |
| 1248                                       | 434153.72     | 2186963.06 | Аналитический метод                                 | 0.1  | -  |
| 1249                                       | 434155.86     | 2186938.64 | Аналитический метод                                 | 0.1  | -  |
| 1250                                       | 434156.98     | 2186865.01 | Аналитический метод                                 | 0.1  | -  |
| 1251                                       | 434181.51     | 2186638.28 | Аналитический метод                                 | 0.1  | -  |
| 1252                                       | 434188.67     | 2186533.49 | Аналитический метод                                 | 0.1  | -  |
| 1253                                       | 434207.60     | 2186376.40 | Аналитический метод                                 | 0.1  | -  |
| 1254                                       | 434216.92     | 2186309.63 | Аналитический метод                                 | 0.1  | -  |
| 1255                                       | 434229.20     | 2186241.26 | Аналитический метод                                 | 0.1  | -  |
| 1256                                       | 434255.81     | 2186277.43 | Аналитический метод                                 | 0.1  | -  |
| 1257                                       | 434540.30     | 2186664.96 | Аналитический метод                                 | 0.1  | -  |
| 1258                                       | 434181.89     | 2186942.21 | Аналитический метод                                 | 0.1  | -  |
| 1248                                       | 434153.72     | 2186963.06 | Аналитический метод                                 | 0.1  | -  |
|  |               |            |   |  | -  |
| 1259                                       | 434097.97     | 2187474.99 | Аналитический метод                                 | 0.1  | -  |
| 1260                                       | 434089.61     | 2187463.39 | Аналитический метод                                 | 0.1  | -  |
| 1261                                       | 434056.85     | 2187420.53 | Аналитический метод                                 | 0.1  | -  |
| 1262                                       | 433885.50     | 2187187.38 | Аналитический метод                                 | 0.1  | -  |
| 1263                                       | 434054.65     | 2187054.41 | Аналитический метод                                 | 0.1  | -  |
| 1264                                       | 434097.97     | 2187026.63 | Аналитический метод                                 | 0.1  | -  |
| 1265                                       | 434080.42     | 2187227.68 | Аналитический метод                                 | 0.1  | -  |
| 1266                                       | 434079.27     | 2187311.35 | Аналитический метод                                 | 0.1  | -  |
| 1267                                       | 434079.63     | 2187315.59 | Аналитический метод                                 | 0.1  | -  |
| 1268                                       | 434089.65     | 2187373.84 | Аналитический метод                                 | 0.1  | -  |
| 1259                                       | 434097.97     | 2187474.99 | Аналитический метод                                 | 0.1  | -  |
|  |               |            |   |  | -  |
| 1269                                       | 435524.25     | 2190636.35 | Аналитический метод                                 | 0.1  | -  |
| 1270                                       | 435512.65     | 2190610.23 | Аналитический метод                                 | 0.1  | -  |
| 1271                                       | 435478.74     | 2190531.58 | Аналитический метод                                 | 0.1  | -  |
| 1272                                       | 435467.41     | 2190501.34 | Аналитический метод                                 | 0.1  | -  |
| 1273                                       | 435466.53     | 2190499.28 | Аналитический метод                                 | 0.1  | -  |
| 1274                                       | 435411.07     | 2190383.86 | Аналитический метод                                 | 0.1  | -  |
| 1275                                       | 434433.39     | 2188171.19 | Аналитический метод                                 | 0.1  | -  |
| 1276                                       | 434382.80     | 2188052.75 | Аналитический метод                                 | 0.1  | -  |
| 1277                                       | 434389.32     | 2188057.30 | Аналитический метод                                 | 0.1  | -  |
| 1278                                       | 434395.04     | 2188059.71 | Аналитический метод                                 | 0.1  | -  |
| 1279                                       | 434424.65     | 2188068.06 | Аналитический метод                                 | 0.1  | -  |
| 1280                                       | 434430.98     | 2188077.41 | Аналитический метод                                 | 0.1  | -  |
| 1281                                       | 434473.19     | 2188169.31 | Аналитический метод                                 | 0.1  | -  |



## Сведения о местоположении границ объекта

## 1. Система координат МСК-59, зона 2

## 2. Сведения о характерных точках границ объекта

| Обозначение<br>характерных<br>точек границ | Координаты, м |            | Метод определения<br>координат характерной<br>точки | Средняя<br>квадратическая<br>погрешность<br>положения<br>характерной точки<br>(Mt), м | Описание<br>обозначения точки<br>на местности (при<br>наличии) |
|--|---------------|------------|---|---|--|
|  | X             | Y          |   |   |  |
| 1282                                       | 434486.75     | 2188196.34 | Аналитический метод                                 | 0.1   | -  |
| 1283                                       | 434502.49     | 2188234.61 | Аналитический метод                                 | 0.1   | -  |
| 1284                                       | 434672.83     | 2188630.21 | Аналитический метод                                 | 0.1   | -  |
| 1285                                       | 435060.11     | 2189493.62 | Аналитический метод                                 | 0.1   | -  |
| 1286                                       | 435497.54     | 2190482.08 | Аналитический метод                                 | 0.1   | -  |
| 1287                                       | 435546.82     | 2190586.55 | Аналитический метод                                 | 0.1   | -  |
| 1288                                       | 435547.00     | 2190589.61 | Аналитический метод                                 | 0.1   | -  |
| 1289                                       | 435545.57     | 2190592.59 | Аналитический метод                                 | 0.1   | -  |
| 1290                                       | 435533.15     | 2190612.68 | Аналитический метод                                 | 0.1   | -  |
| 1291                                       | 435531.61     | 2190615.59 | Аналитический метод                                 | 0.1   | -  |
| 1292                                       | 435526.44     | 2190627.12 | Аналитический метод                                 | 0.1   | -  |
| 1269                                       | 435524.25     | 2190636.35 | Аналитический метод                                 | 0.1   | -  |
|  |               |            |   |   |  |
| 1293                                       | 492312.51     | 2203014.05 | Аналитический метод                                 | 0.1   | -  |
| 1294                                       | 492314.28     | 2203016.66 | Аналитический метод                                 | 0.1   | -  |
| 1295                                       | 492311.80     | 2203018.45 | Аналитический метод                                 | 0.1   | -  |
| 1296                                       | 492310.04     | 2203015.77 | Аналитический метод                                 | 0.1   | -  |
| 1293                                       | 492312.51     | 2203014.05 | Аналитический метод                                 | 0.1   | -  |

## 3. Сведения о характерных точках части (частей) границы объекта





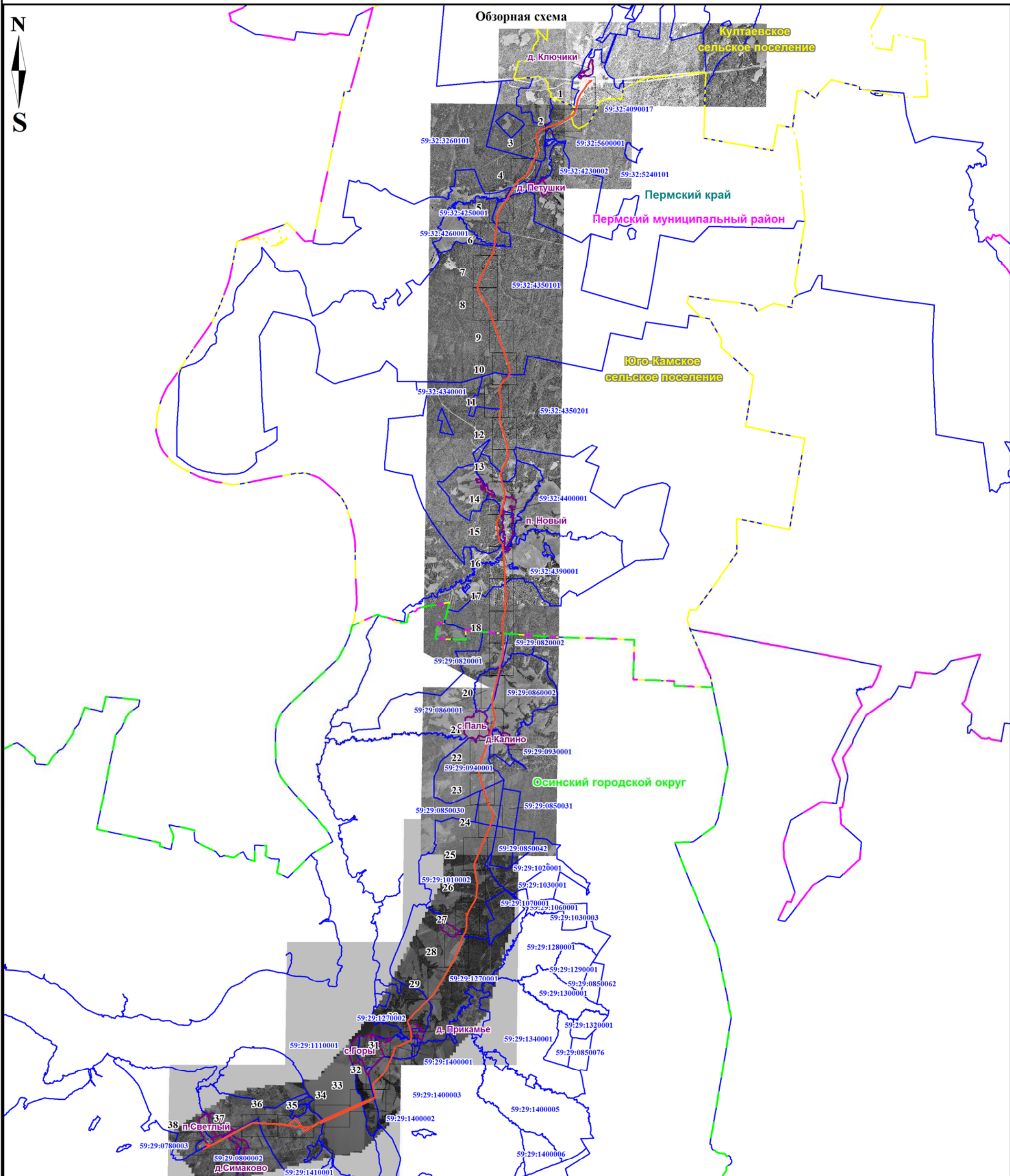

| Обозначение<br>характерных<br>точек части<br>границы | Координаты, м |   | Метод определения<br>координат характерной<br>точки | Средняя квадратическая<br>погрешность положения<br>характерной точки (Mt),<br>м | Описание<br>обозначения точки на<br>местности (при<br>наличии) |
|--|---------------|---|---|---|--|
|  | X             | Y |   |   |  |
| 1  | 2             | 3 | 4   | 5   | 6  |
| -  | -             | - | -   | -   | -  |

Схема расположения границ публичного сервитута



Масштаб 1:200 000

Используемые условные знаки и обозначения:

|                                       |  |   |   |  |
|---------------------------------------|--|---|---|--|
| <b>Пермский край</b>                  | - наименование субъекта РФ                     |  | 59:32:3780112   | - граница и номер кадастрового квартала  |
| <b>Пермский муниципальный район</b>   | - граница и наименование муниципального района |  | 59:32:3780112:23  | - граница и номер земельного участка, сведения о котором содержатся в ЕГРН                                   |
| <b>Култаевское сельское поселение</b> | - граница и наименование сельского поселения   |  |  | - граница устанавливаемого публичного сервитута с характерной точкой   |
| <b>Осинский городской округ</b>       | - граница и наименование городского округа     |  |  | - граница контура сооружения «Физкультурно-спортивный центр «Оса-Пермь», d=529мм, участок 59:00:0000000:7808 |
| <b>д. Петушки</b>                     | - граница и наименование населенного пункта    |  |   |  |

Подпись:  / М.В. Христофорова Мария Васильевна «08» августа 2023 г.





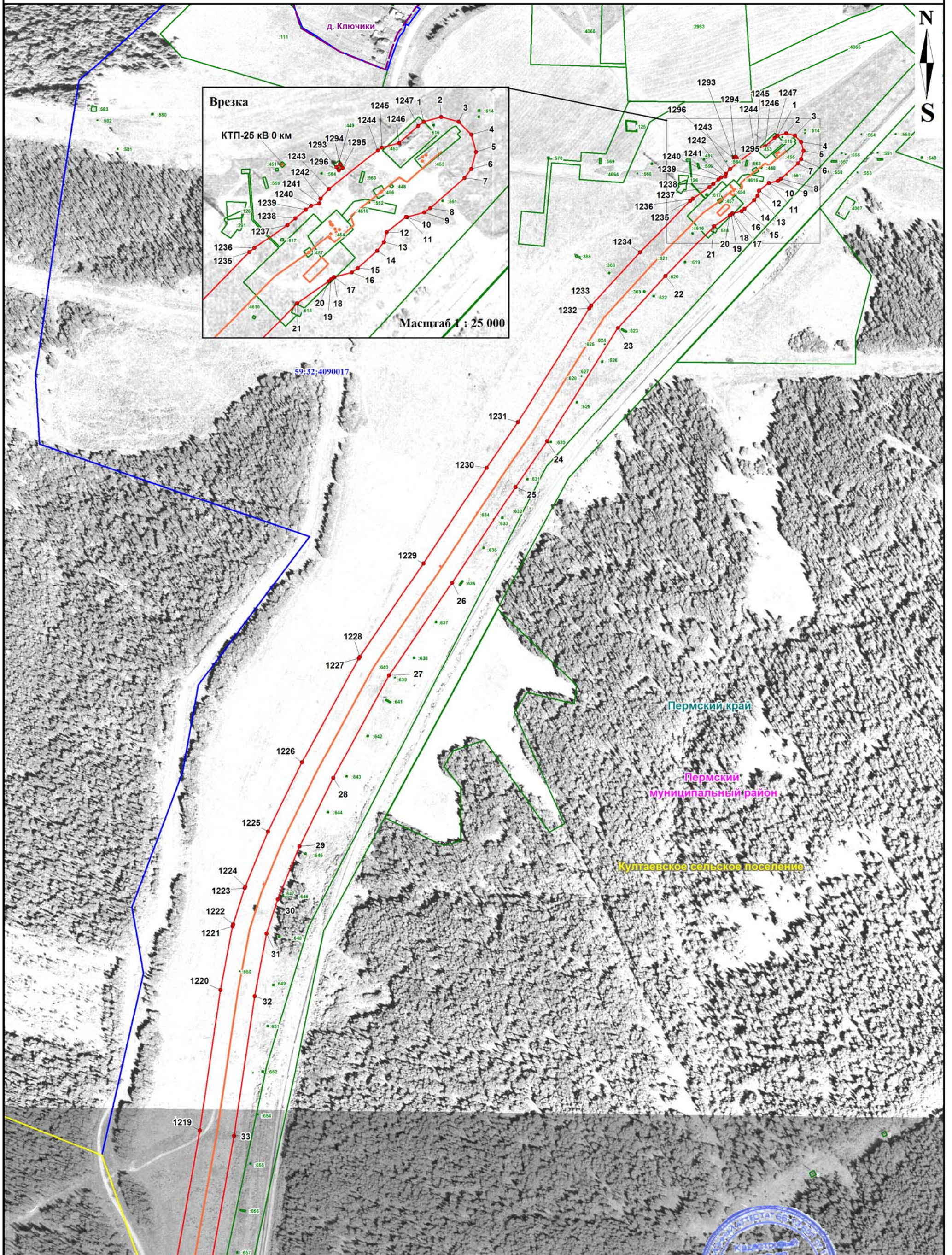

Масштаб 1 : 5000

Используемые условные знаки и обозначения представлены на обзорной схеме

Подпись: *Улья* / М.В. Христофорова 08 августа 2023 г.





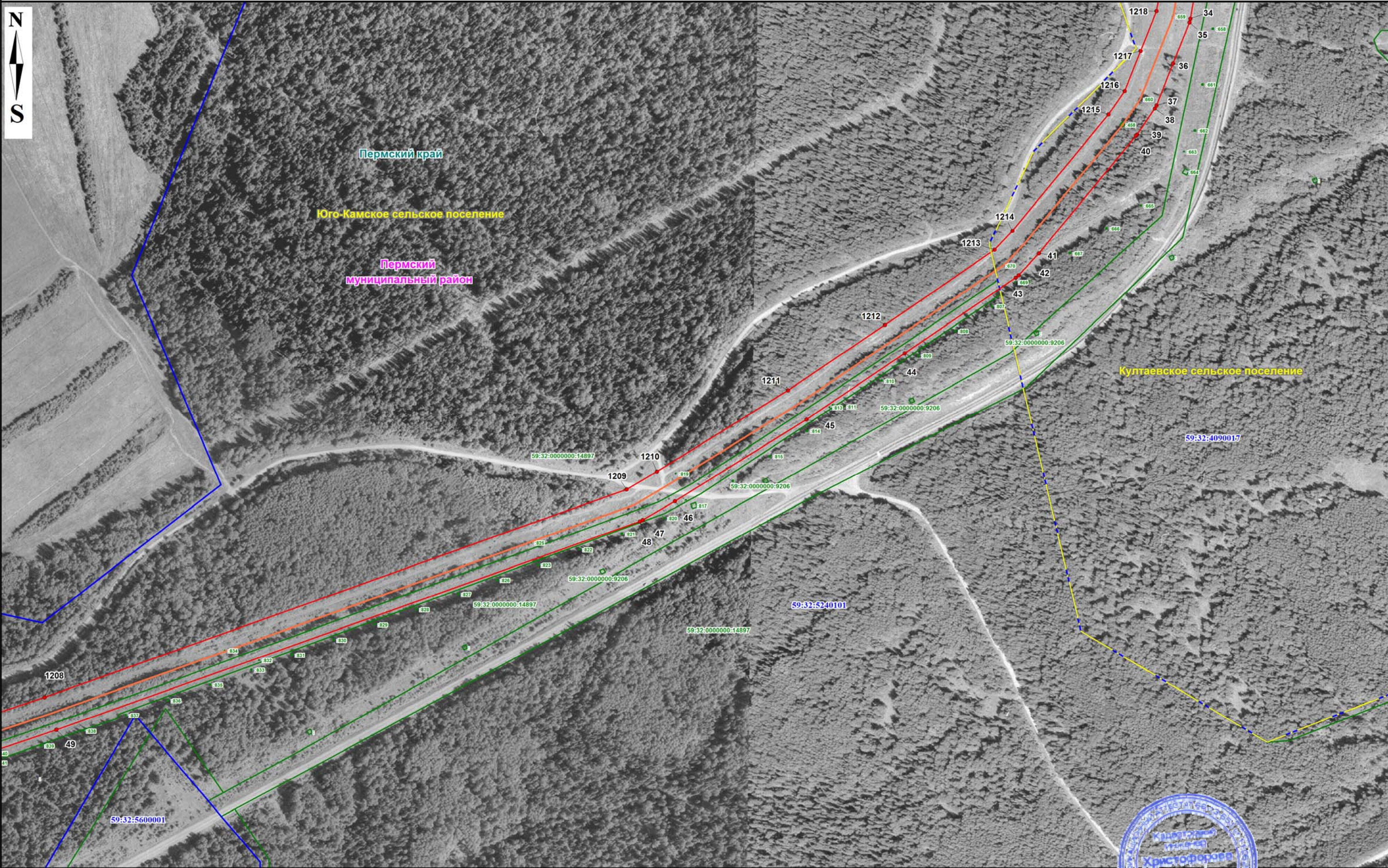

Используемые условные знаки и обозначения представлены на обзорной схеме

Масштаб 1: 5000

Подпись: Христофорова Мария Васильевна / М.В. Христофорова / 08 августа 2023 г.





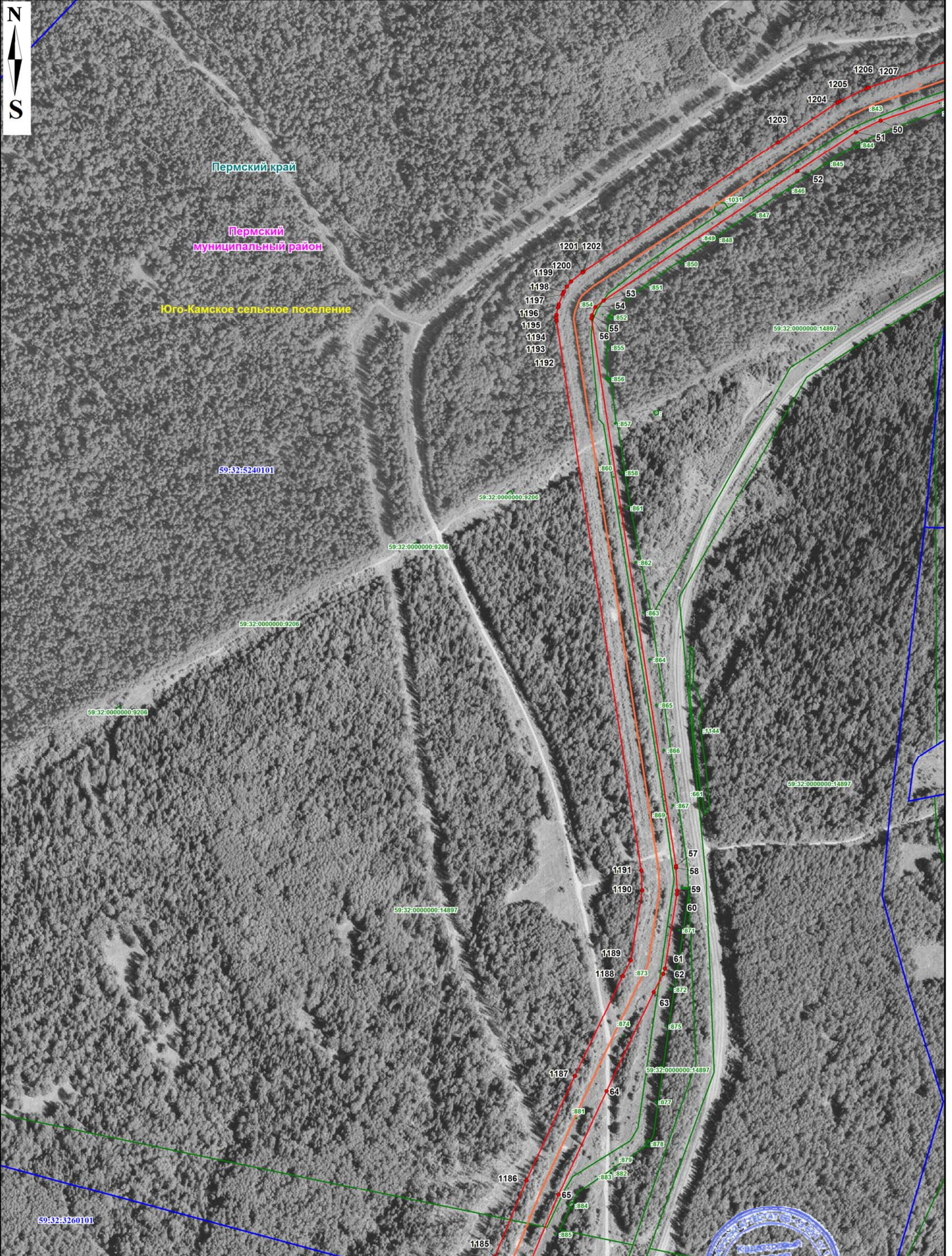

Масштаб 1: 5000

Используемые условные знаки и обозначения представлены на обзорной схеме

Подпись: *М.В. Христофорова* / М.В. Христофорова Д. №: «08» августа 2023 г.





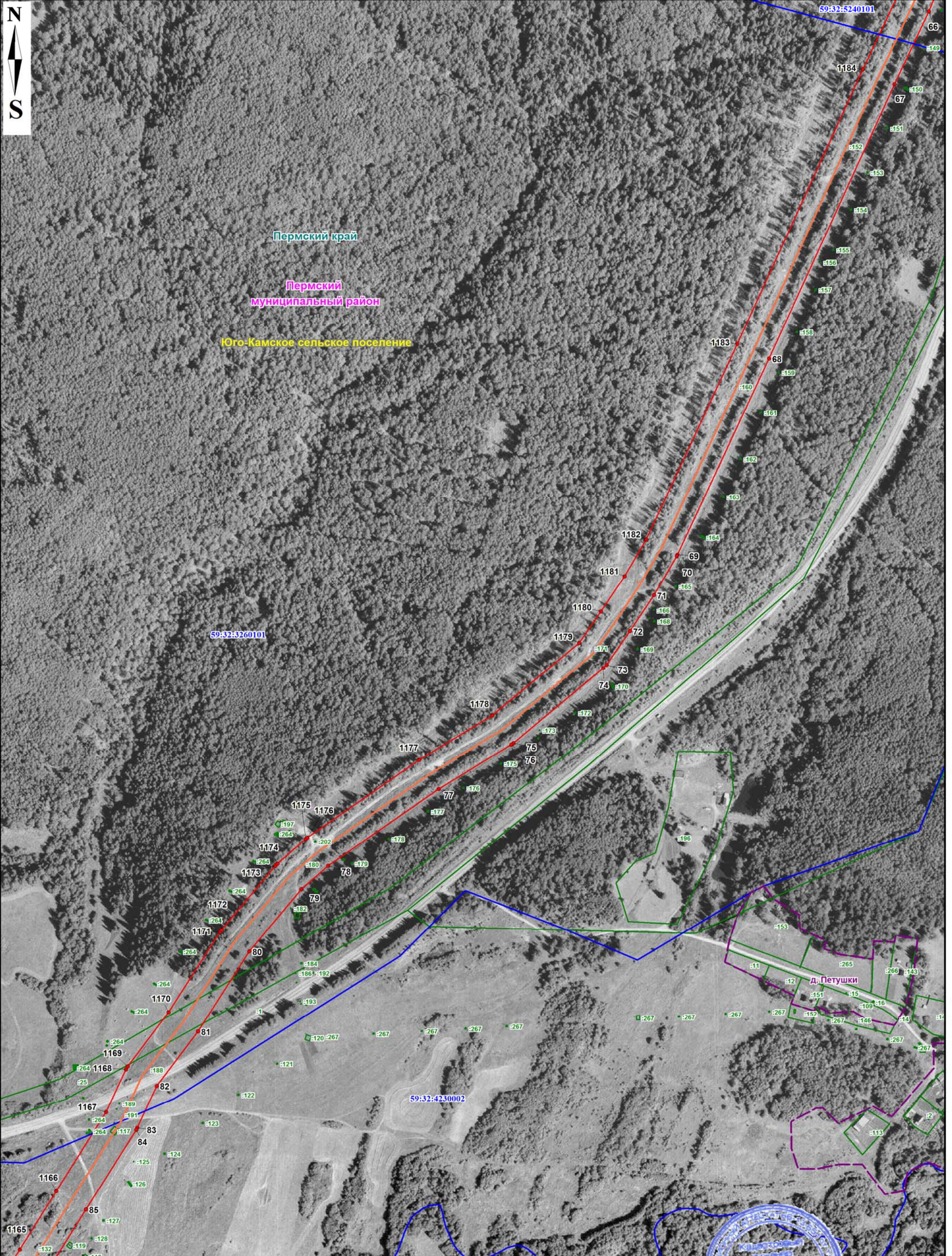

Масштаб 1: 5000

Используемые условные знаки и обозначения представлены на обзорной схеме

Подпись: *Христофорова Мария Васильевна* / М.В. Христофорова / 08 августа 2023 г.





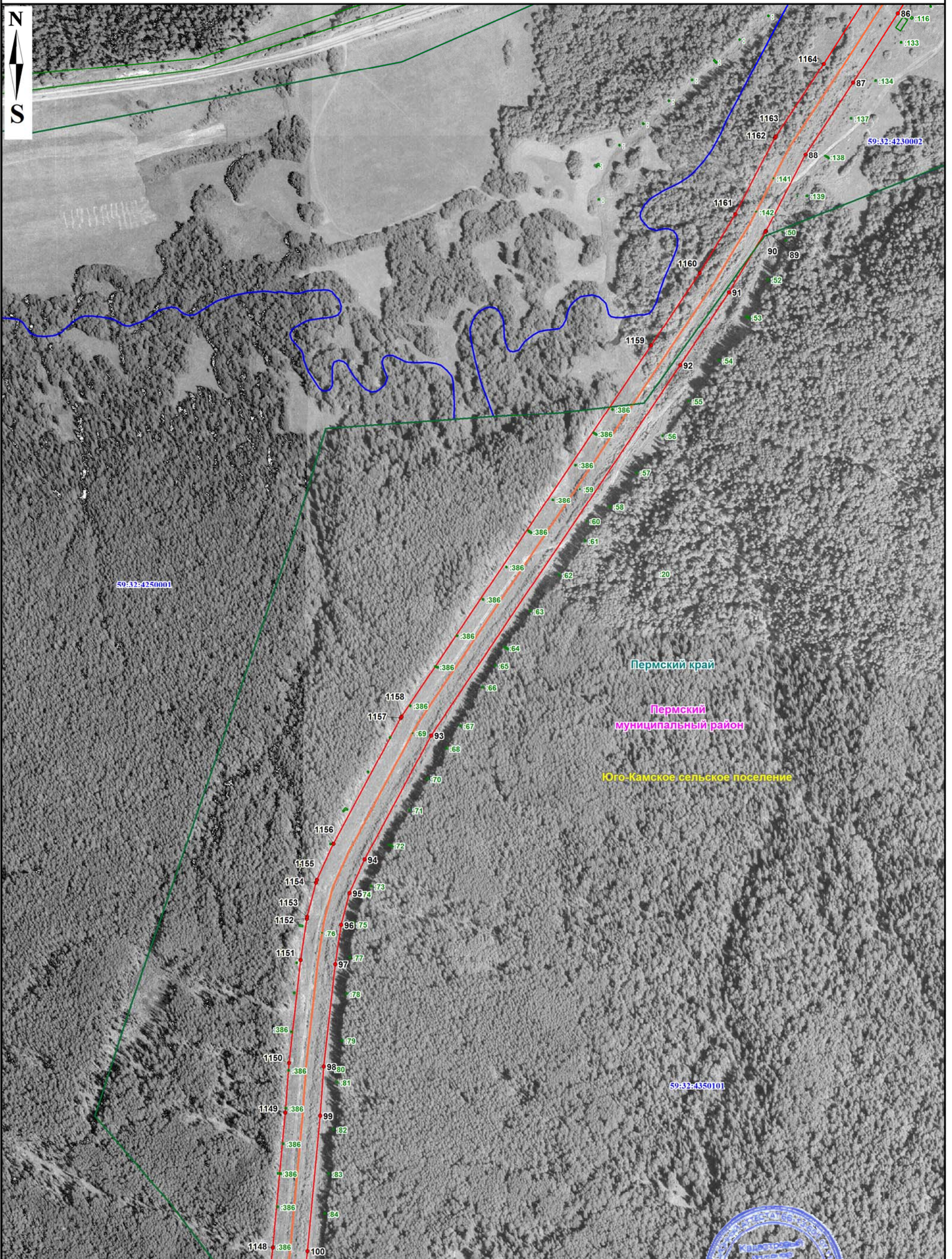

Масштаб 1: 5000

Используемые условные знаки и обозначения представлены на обзорной схеме

Подпись:  / М.В. Христофорова 08 августа 2023 г.





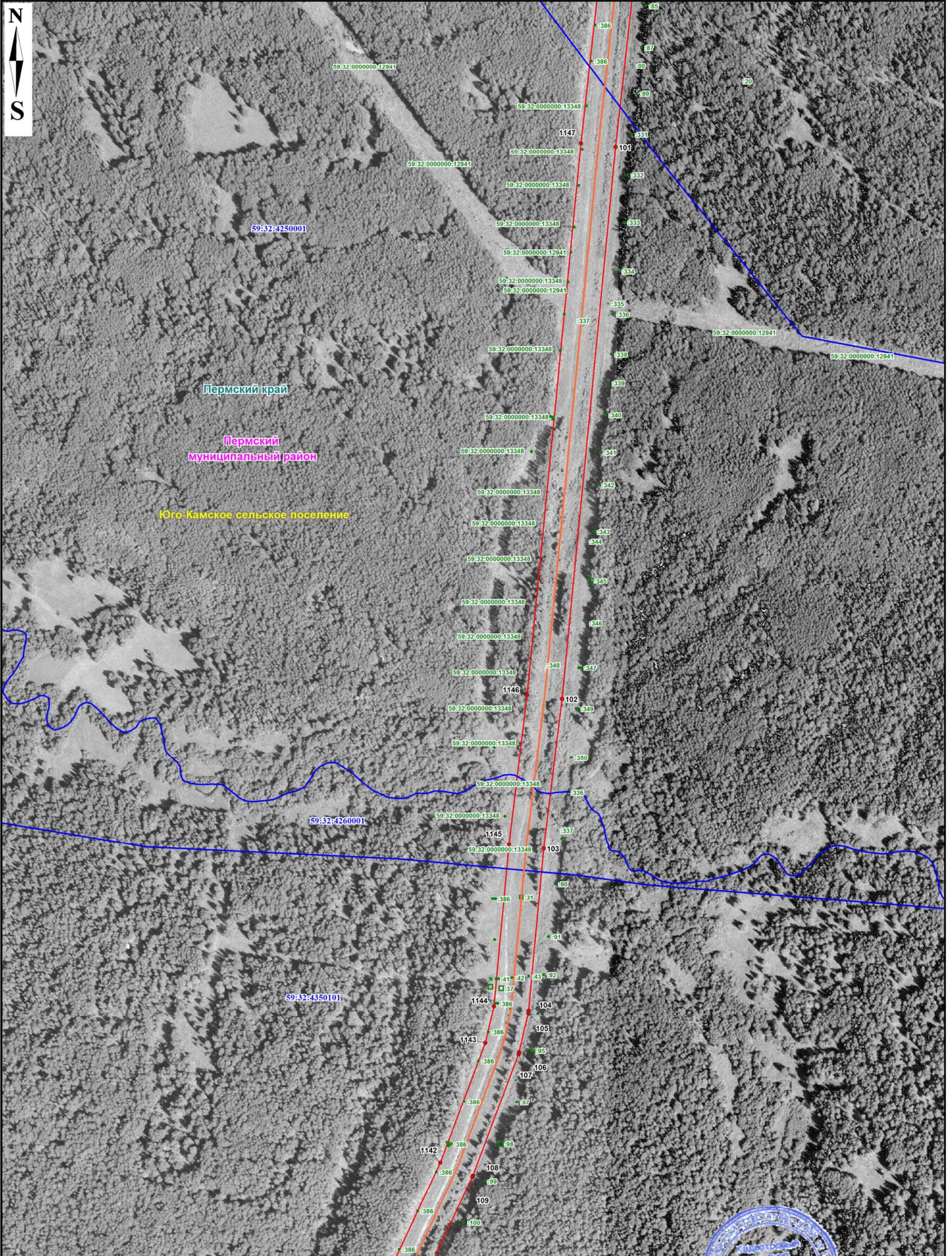

Масштаб 1: 5000

Используемые условные знаки и обозначения представлены на обзорной схеме

Подпись: *Христофорова* / М.В. Христофорова Дата: «08» августа 2023 г.





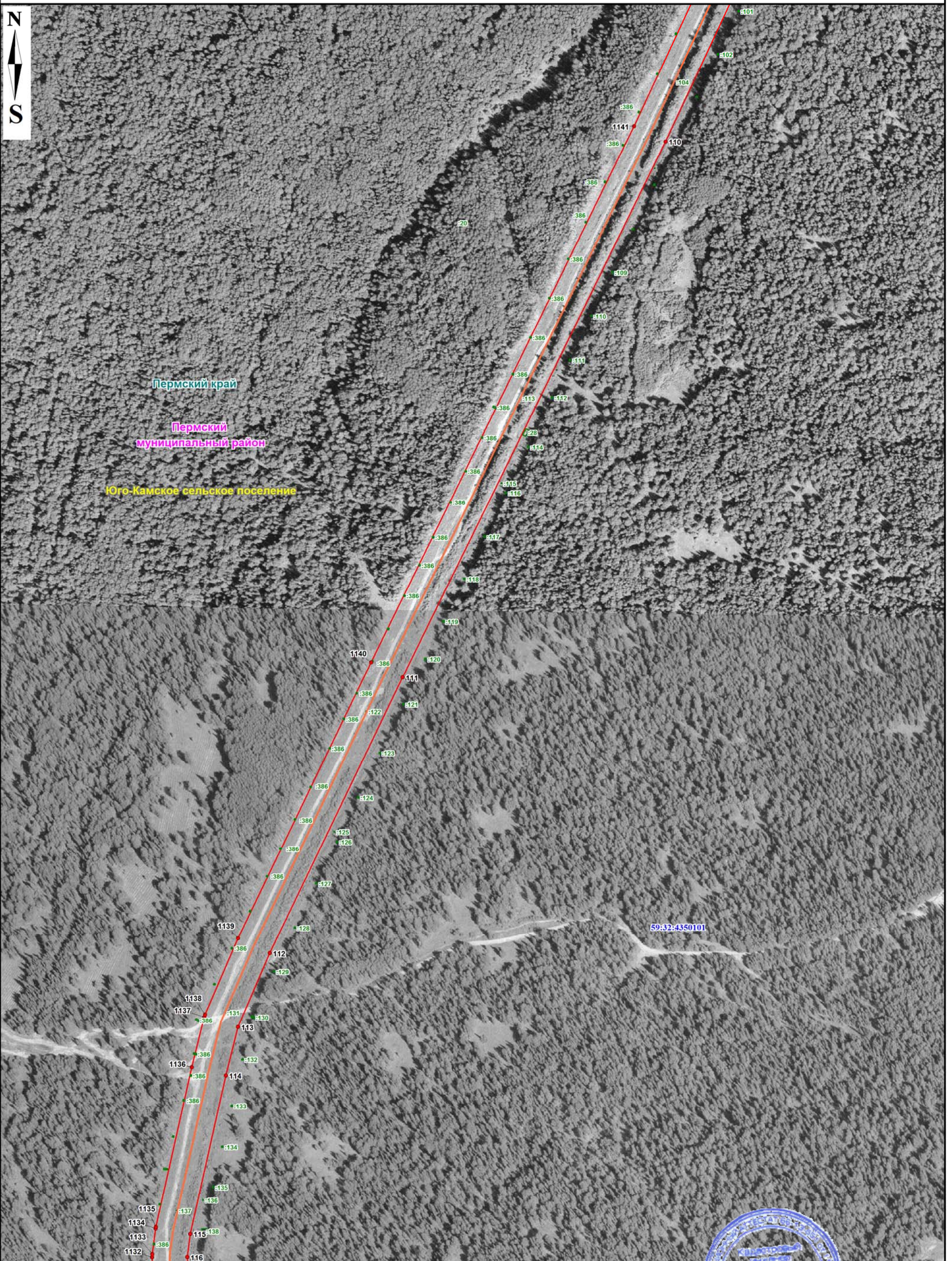

Масштаб 1: 5000

Используемые условные знаки и обозначения представлены на обзорной схеме

Подпись:  / М.В. Христофорова Д.ч.: «08» августа 2023 г.







Масштаб 1: 5000

Используемые условные знаки и обозначения представлены на обзорной схеме

Подпись: Христофорова Мария Васильевна / М.В. Христофорова 08 августа 2023 г.

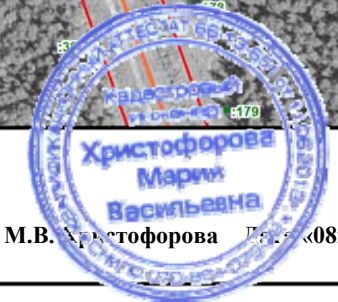



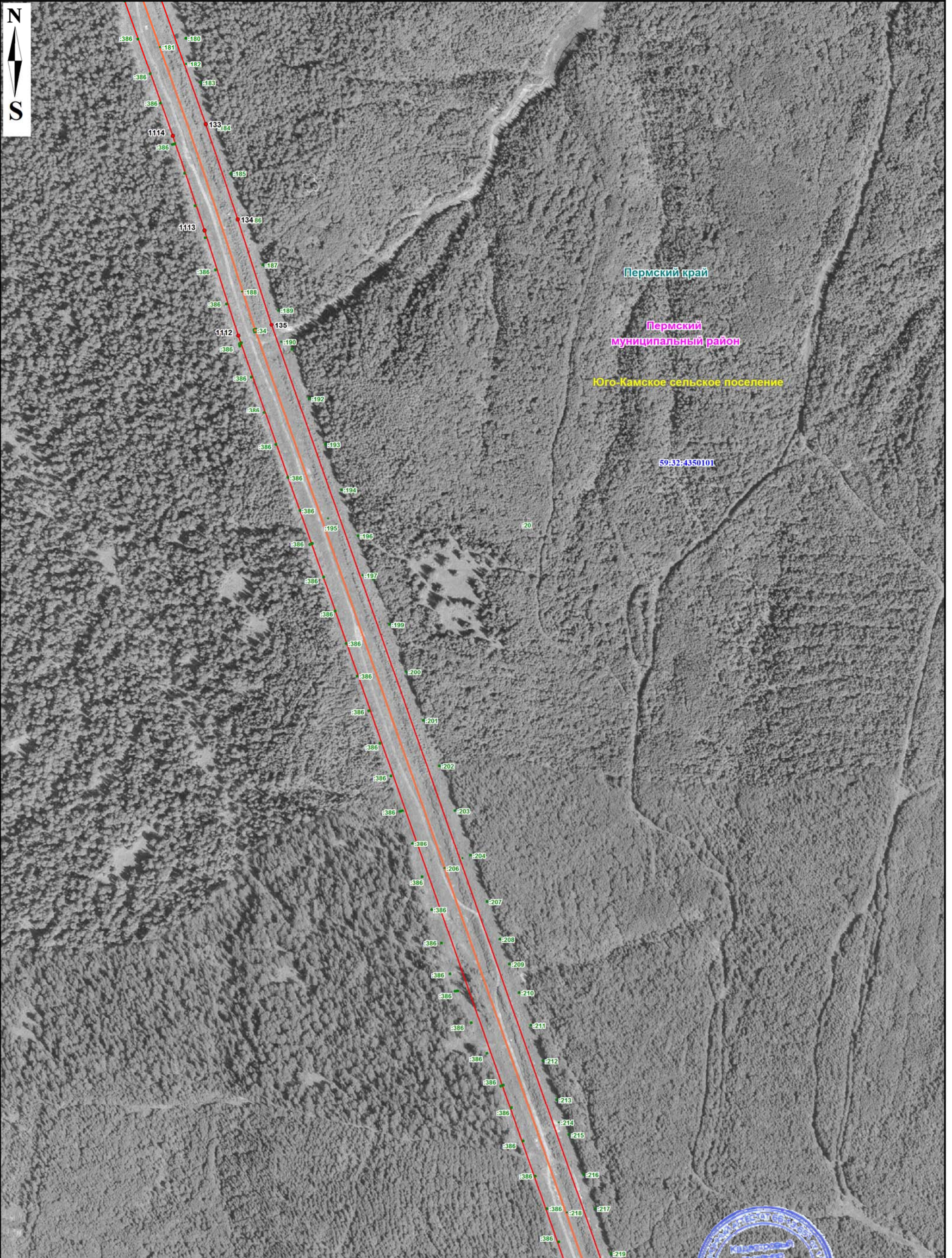

Масштаб 1: 5000

Используемые условные знаки и обозначения представлены на обзорной схеме

Подпись:  / М.В. Христофорова / Лист: «08» августа 2023 г.





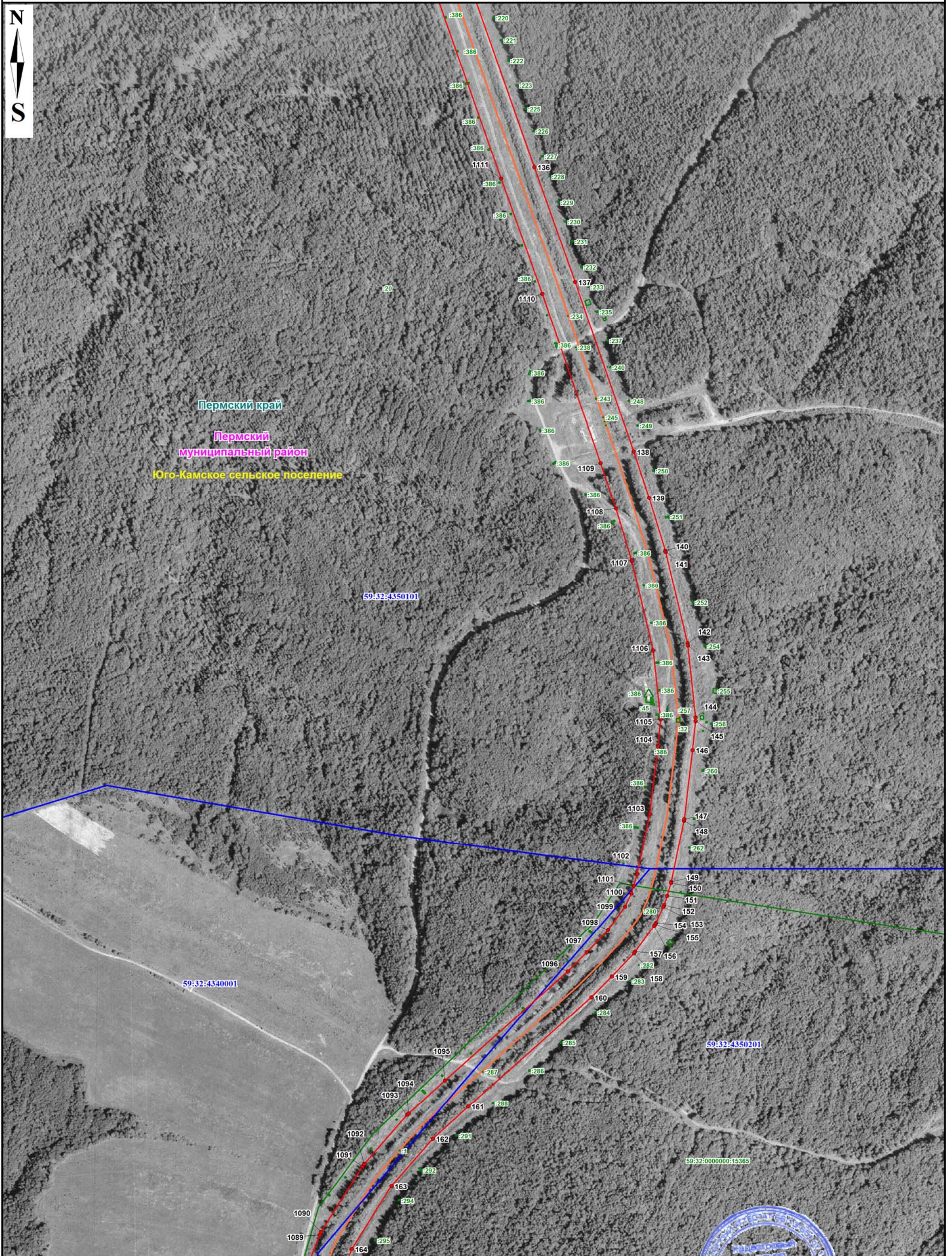

Масштаб 1: 5000

Используемые условные знаки и обозначения представлены на обзорной схеме

Подпись:  / М.В. Христофорова / Лист «08» августа 2023 г.





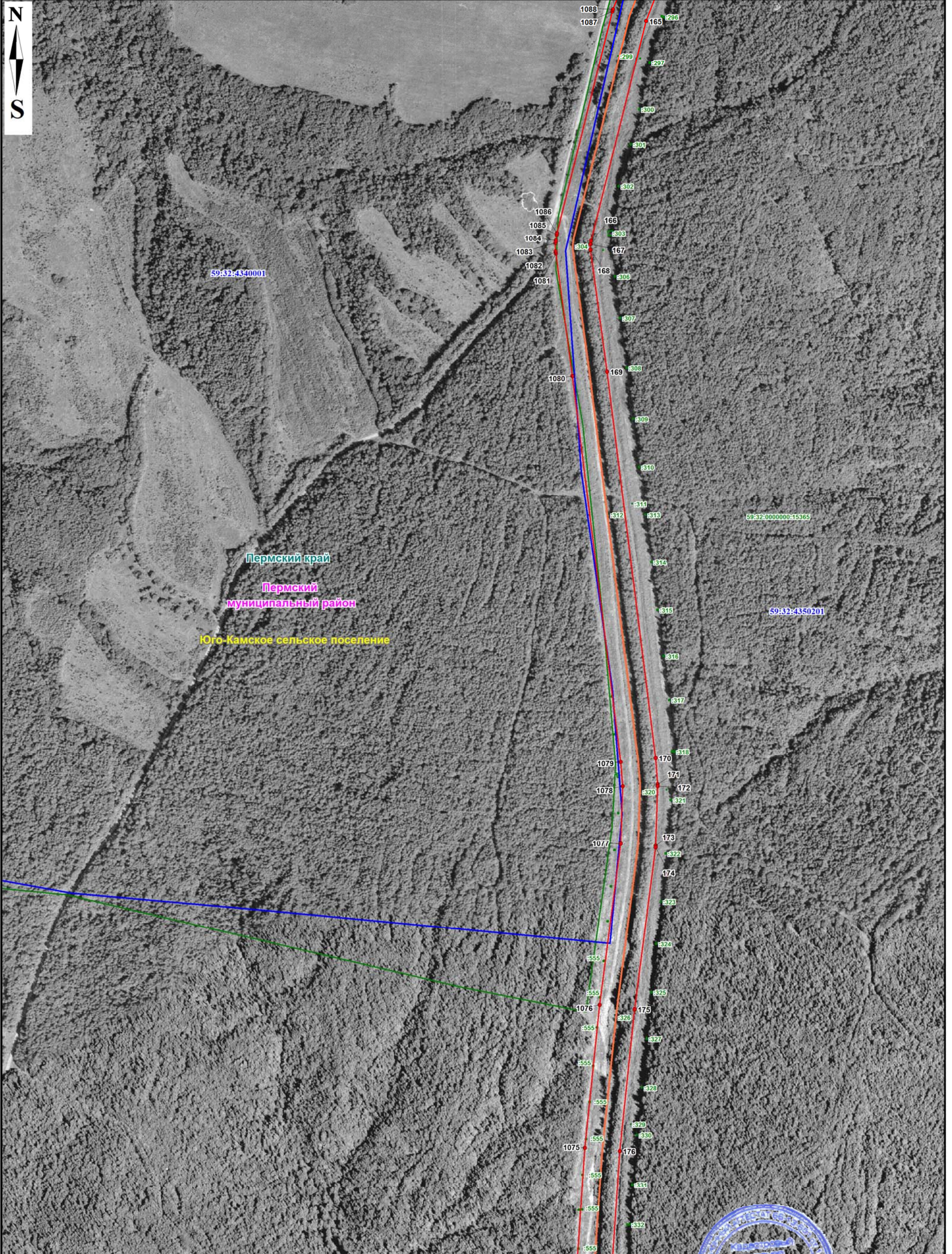

Масштаб 1: 5000

Используемые условные знаки и обозначения представлены на обзорной схеме

Подпись: *Христофорова Мария Васильевна* / М.В. Христофорова №: «08» августа 2023 г.







Масштаб 1: 5000

Используемые условные знаки и обозначения представлены на обзорной схеме

Подпись: *Христофорова* / М.В. Христофорова Лист «08» августа 2023 г.





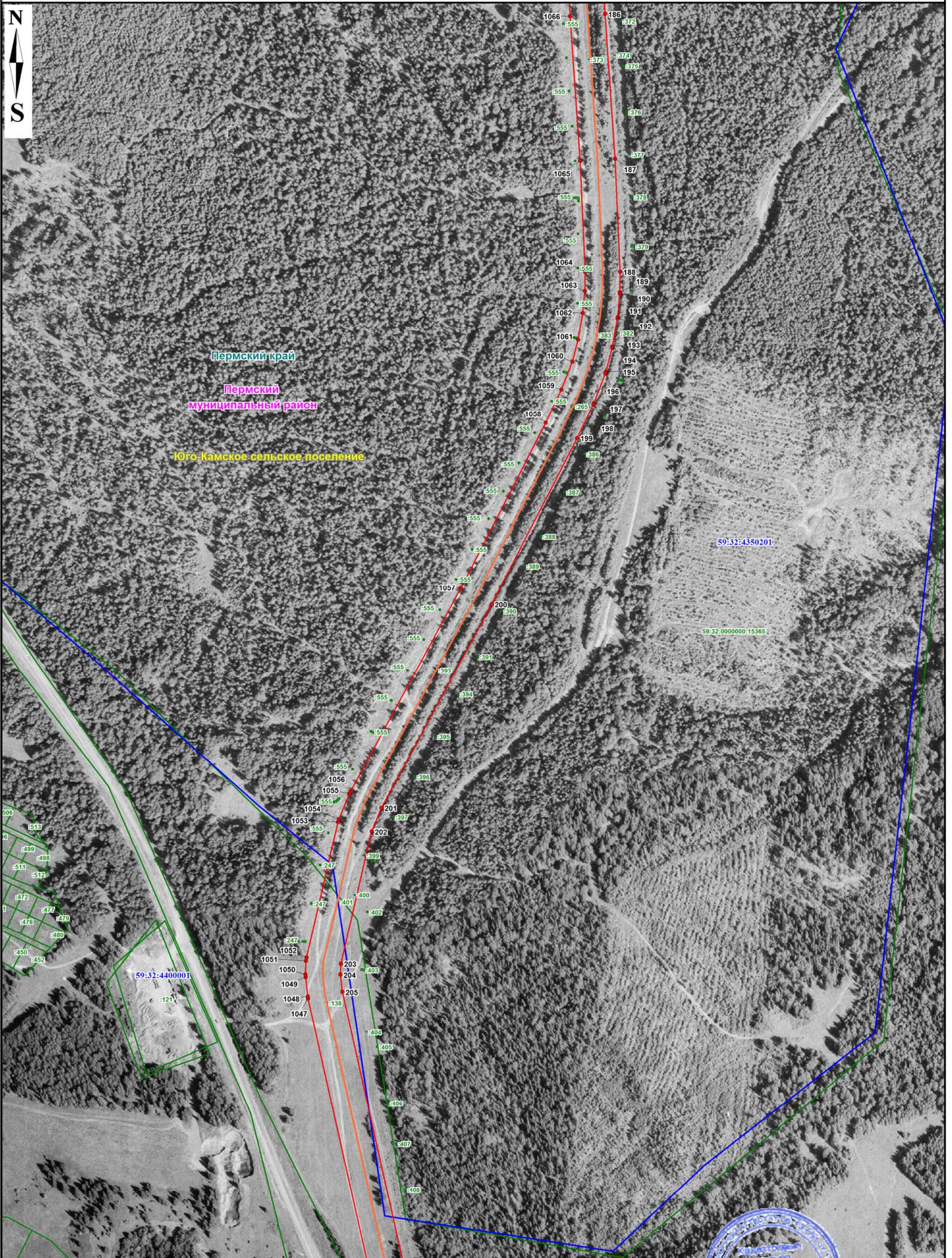

Масштаб 1: 5000

Используемые условные знаки и обозначения представлены на обзорной схеме

Подпись: *Христофорова* / М.В. Христофорова Д. №: «08» августа 2023 г.





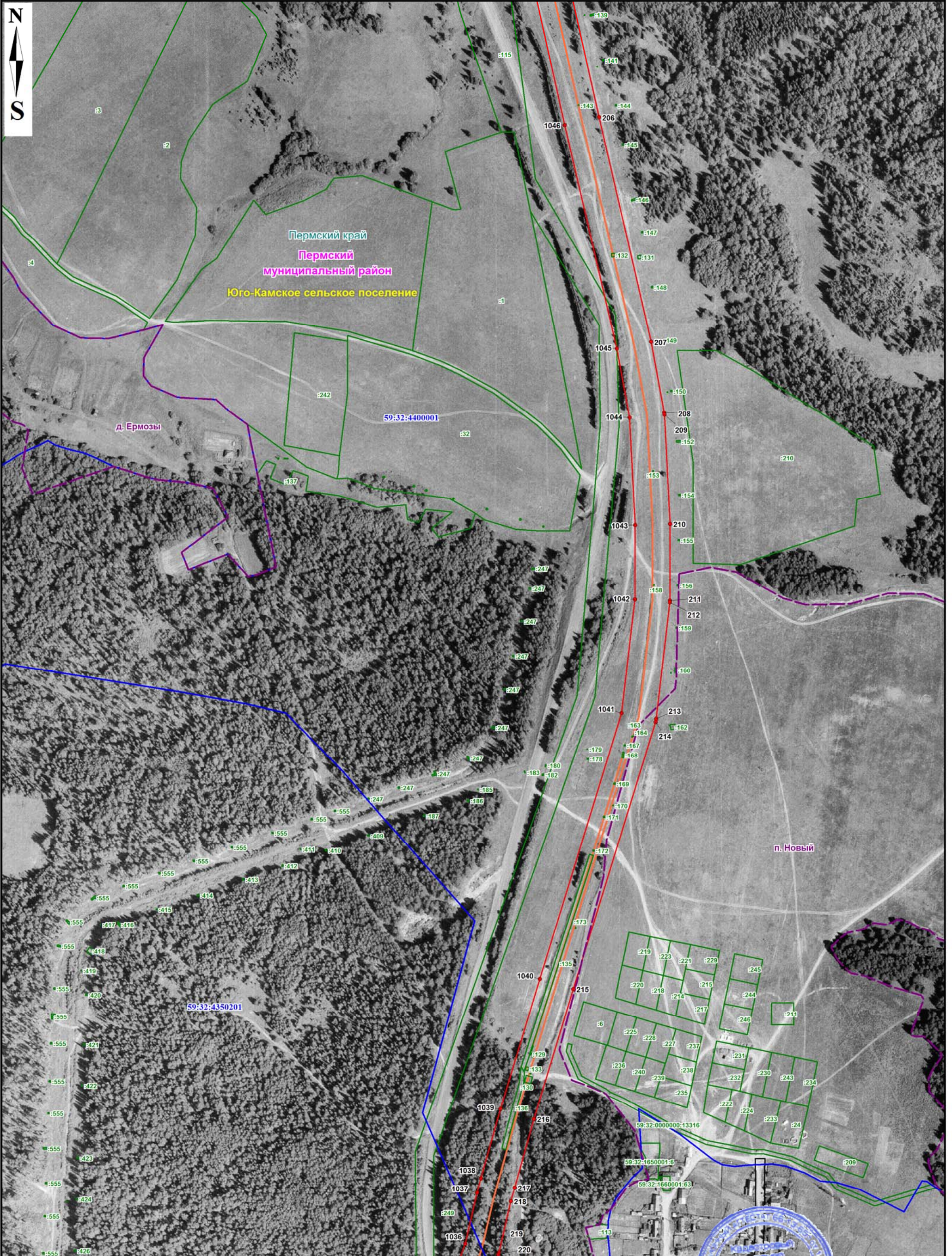

Масштаб 1: 5000

Используемые условные знаки и обозначения представлены на обзорной схеме

Подпись: *Христофорова Мария Васильевна* / М.В. Христофорова Д. №: «08» августа 2023 г.





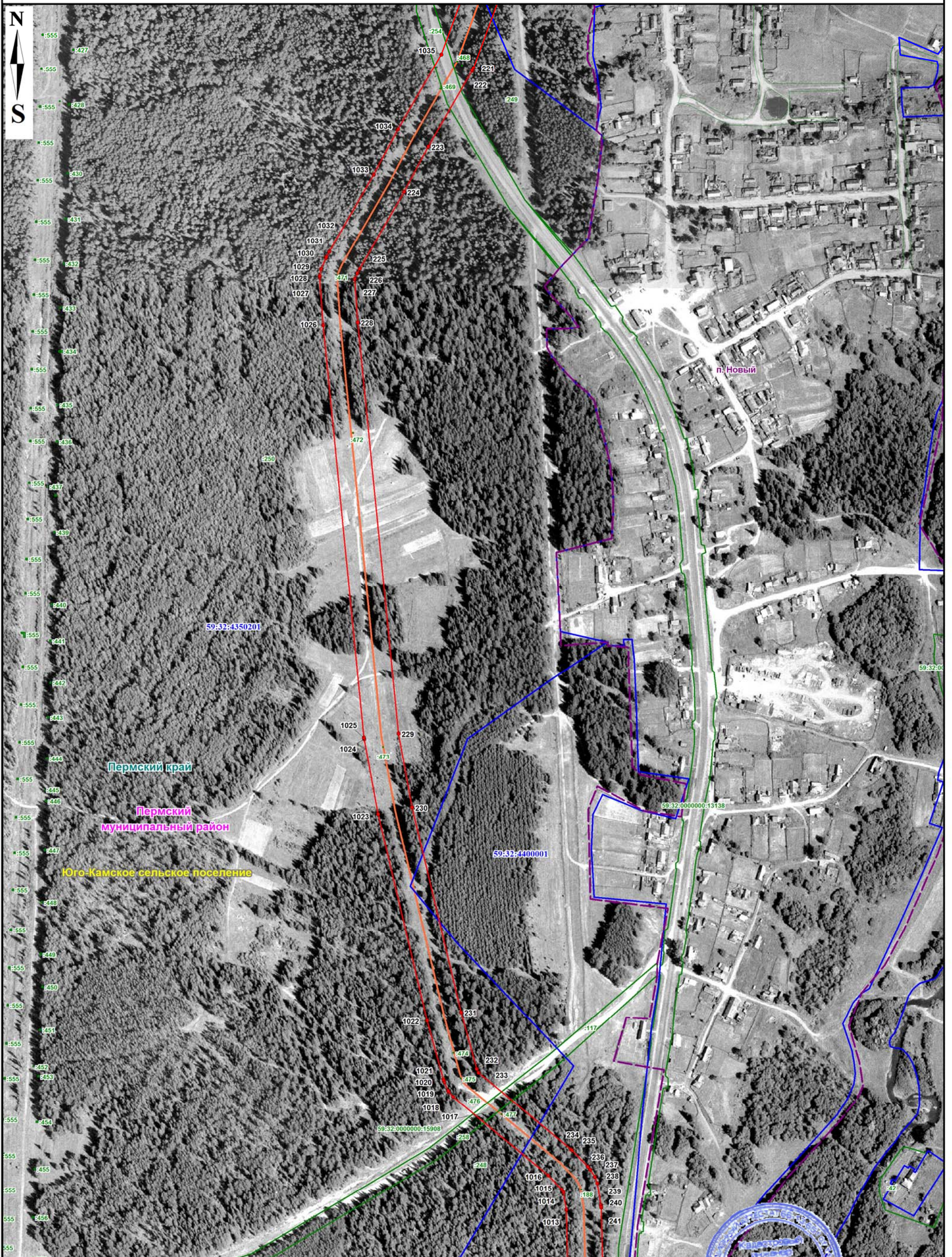

Масштаб 1: 5000

Используемые условные знаки и обозначения представлены на обзорной схеме

Подпись: *М.В. Христофорова* / М.В. Христофорова 08 августа 2023 г.





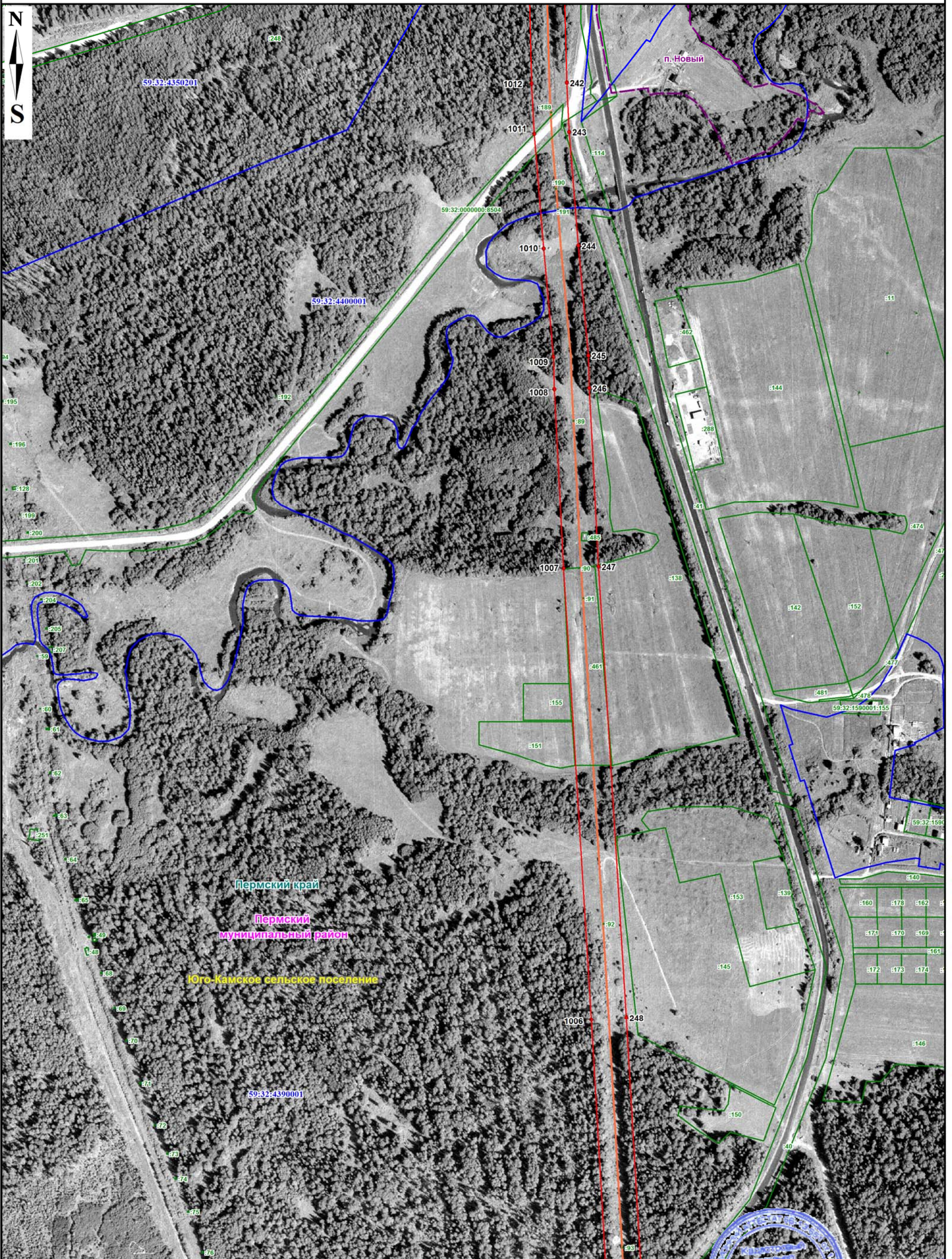

Масштаб 1: 5000

Используемые условные знаки и обозначения представлены на обзорной схеме

Подпись: *Христофорова Мария Васильевна* / М.В. Христофорова Дата: «08» августа 2023 г.





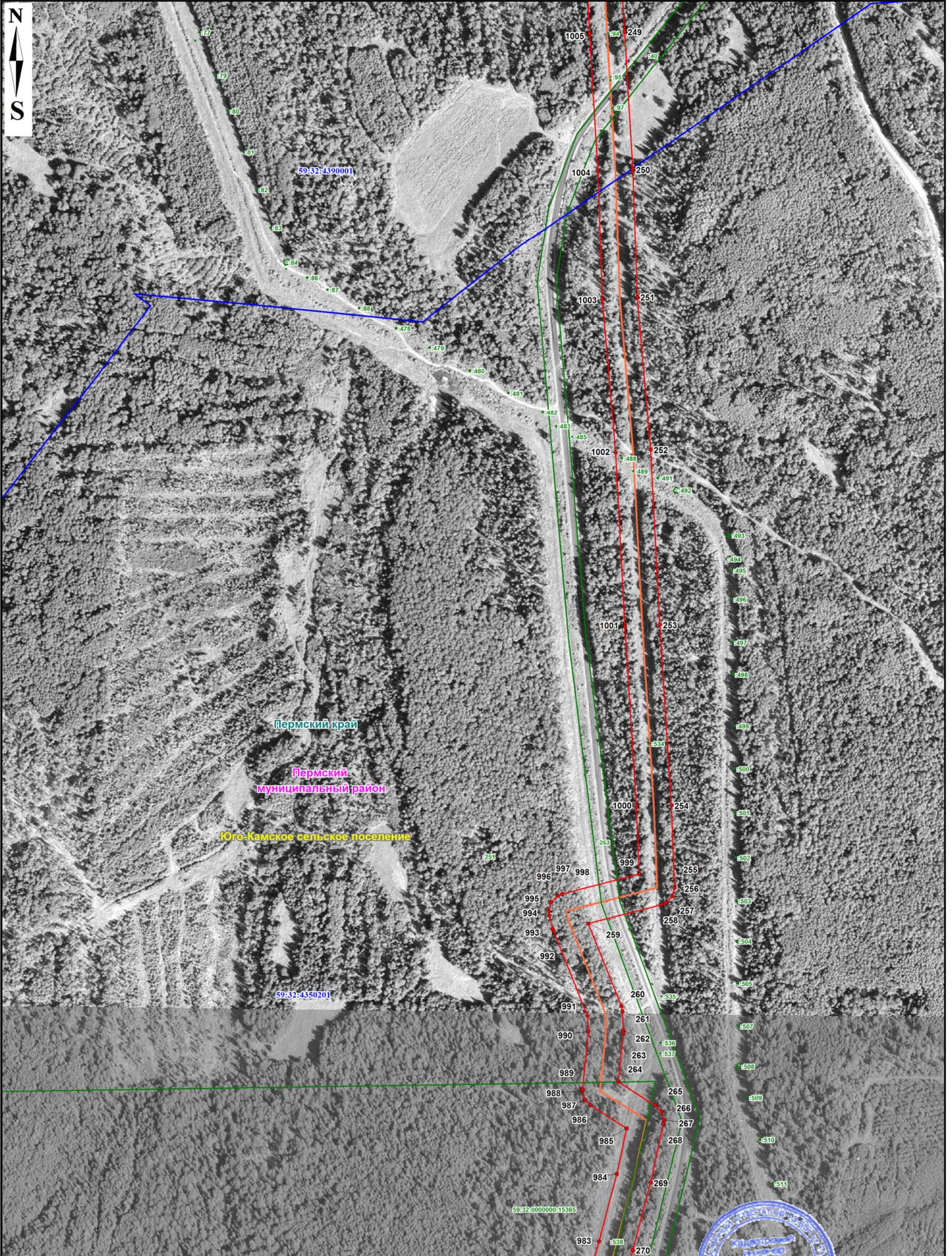

Масштаб 1: 5000

Используемые условные знаки и обозначения представлены на обзорной схеме

Подпись:  / М.В. Христофорова Д. № «08» августа 2023 г.





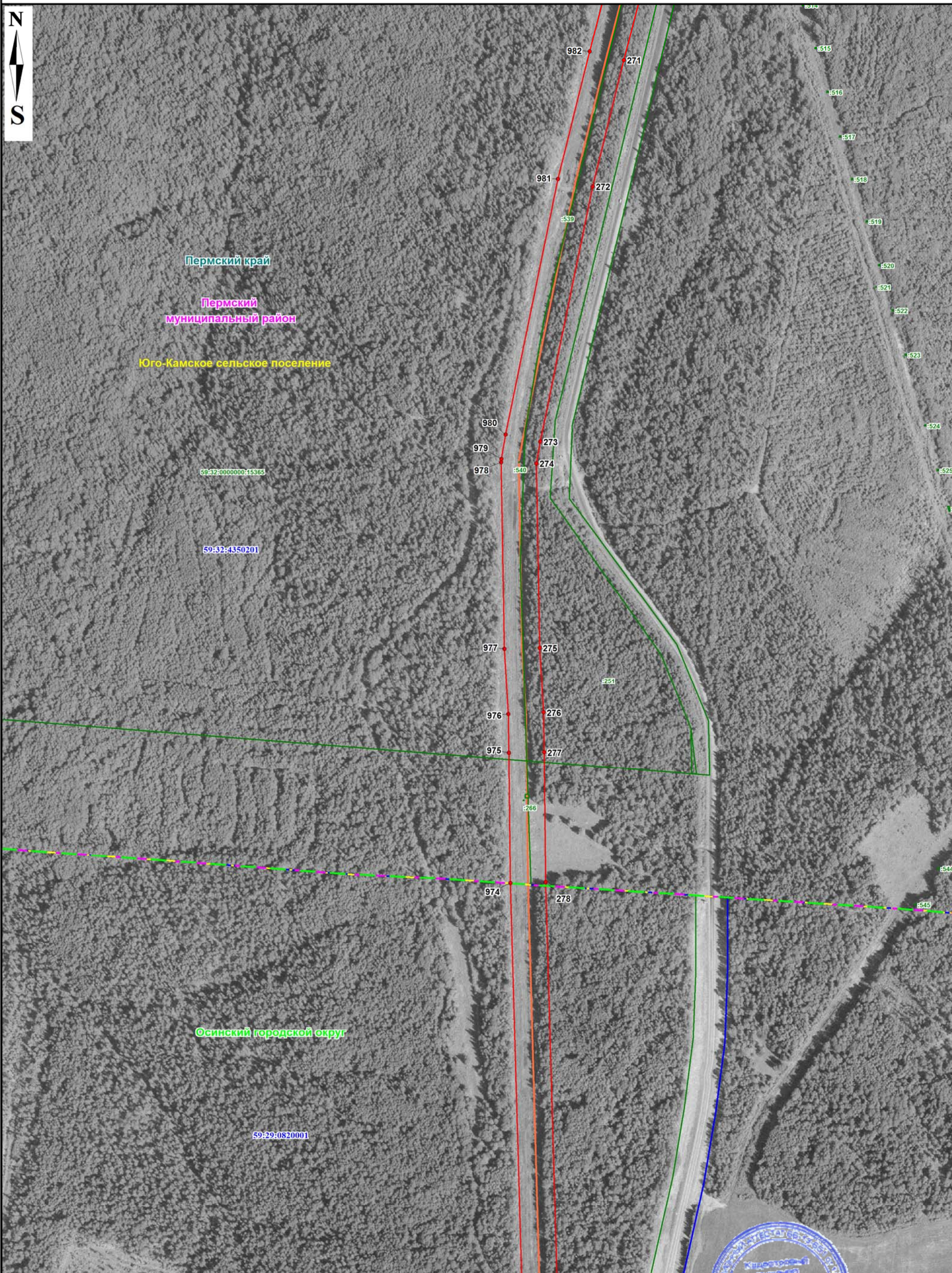

Масштаб 1: 5000

Используемые условные знаки и обозначения представлены на обзорной схеме

Подпись:  / М.В. Христофорова / «08» августа 2023 г.





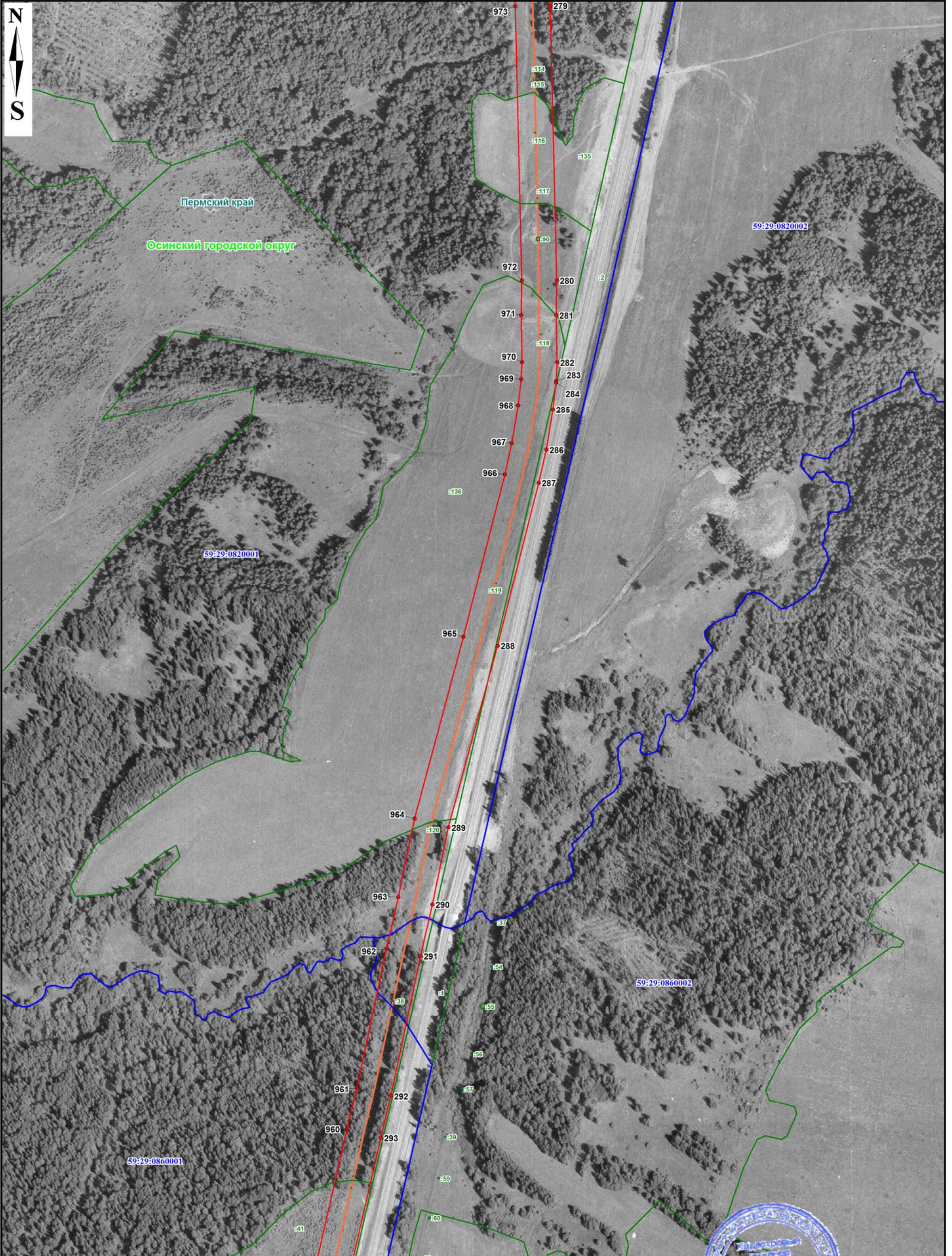

Масштаб 1: 5000

Используемые условные знаки и обозначения представлены на обзорной схеме

Подпись: *Христофорова* / М.В. Христофорова от «08» августа 2023 г.





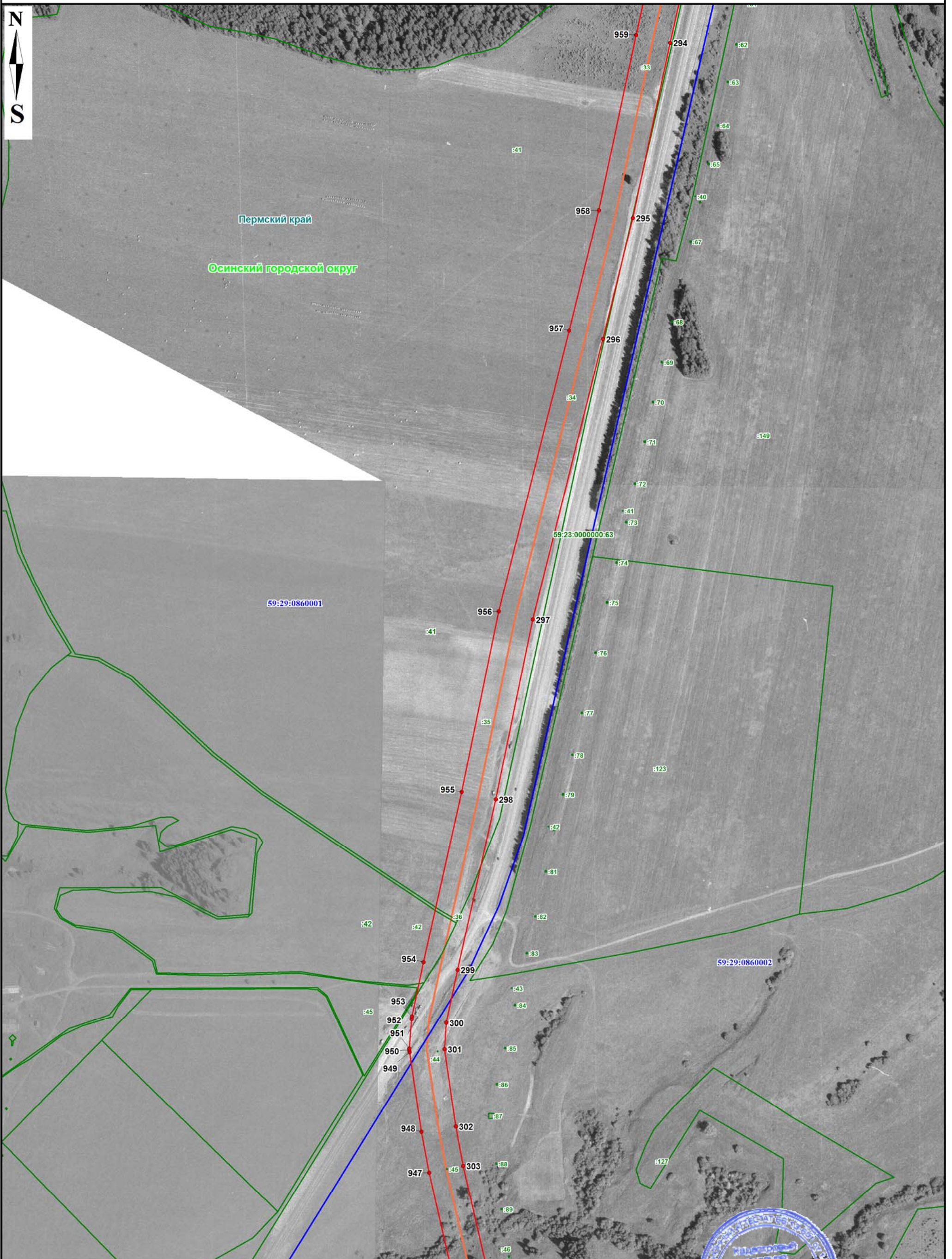

Масштаб 1: 5000

Используемые условные знаки и обозначения представлены на обзорной схеме

Подпись:  / М.В. Христофорова Лист: «08» августа 2023 г.







Масштаб 1: 5000

Используемые условные знаки и обозначения представлены на обзорной схеме

Подпись: *Христофорова* / М.В. Христофорова Д.08 «08» августа 2023г.





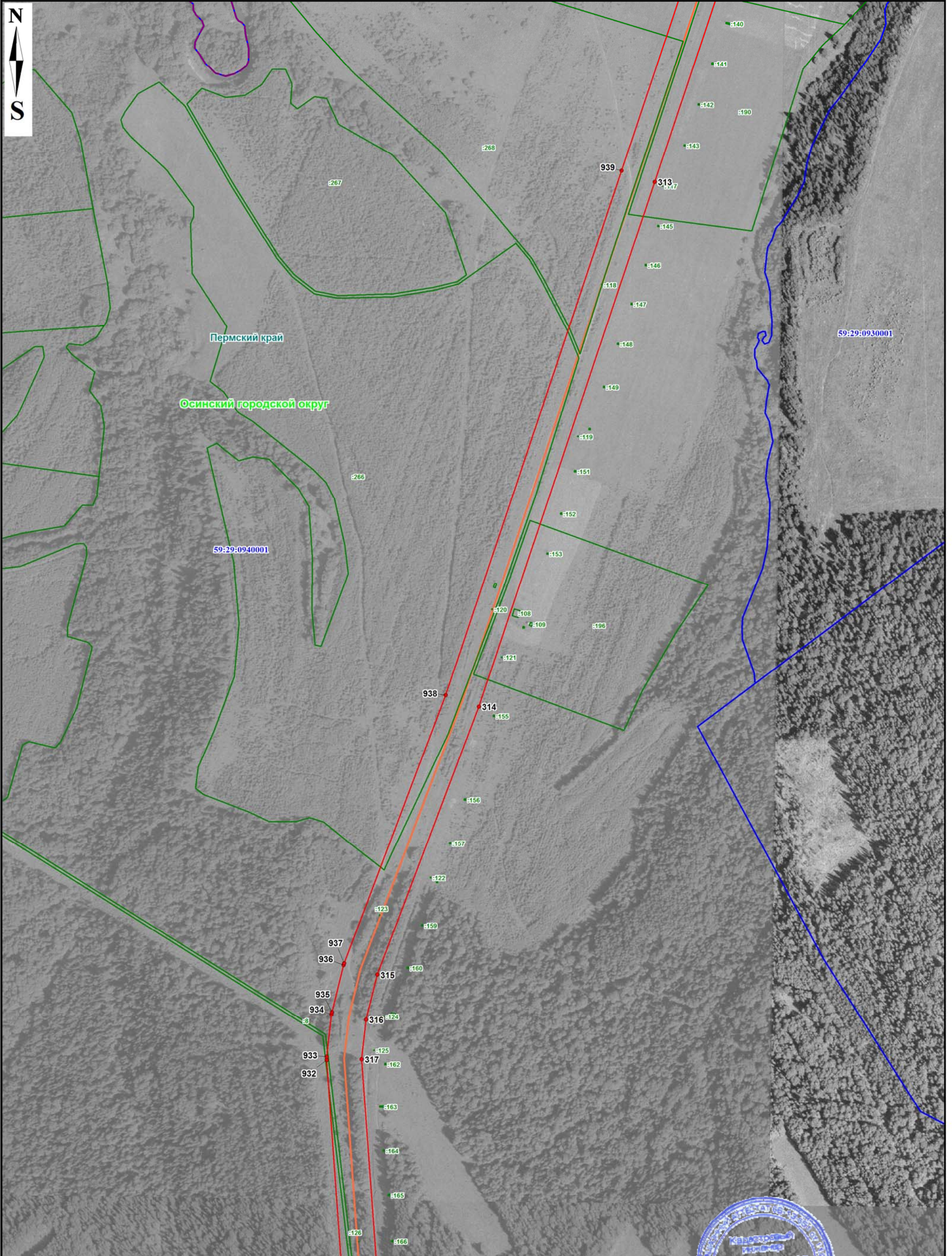

Масштаб 1: 5000

Используемые условные знаки и обозначения представлены на обзорной схеме

Подпись: *Христофорова* / М.В. Христофорова Лист «08» августа 2023 г.





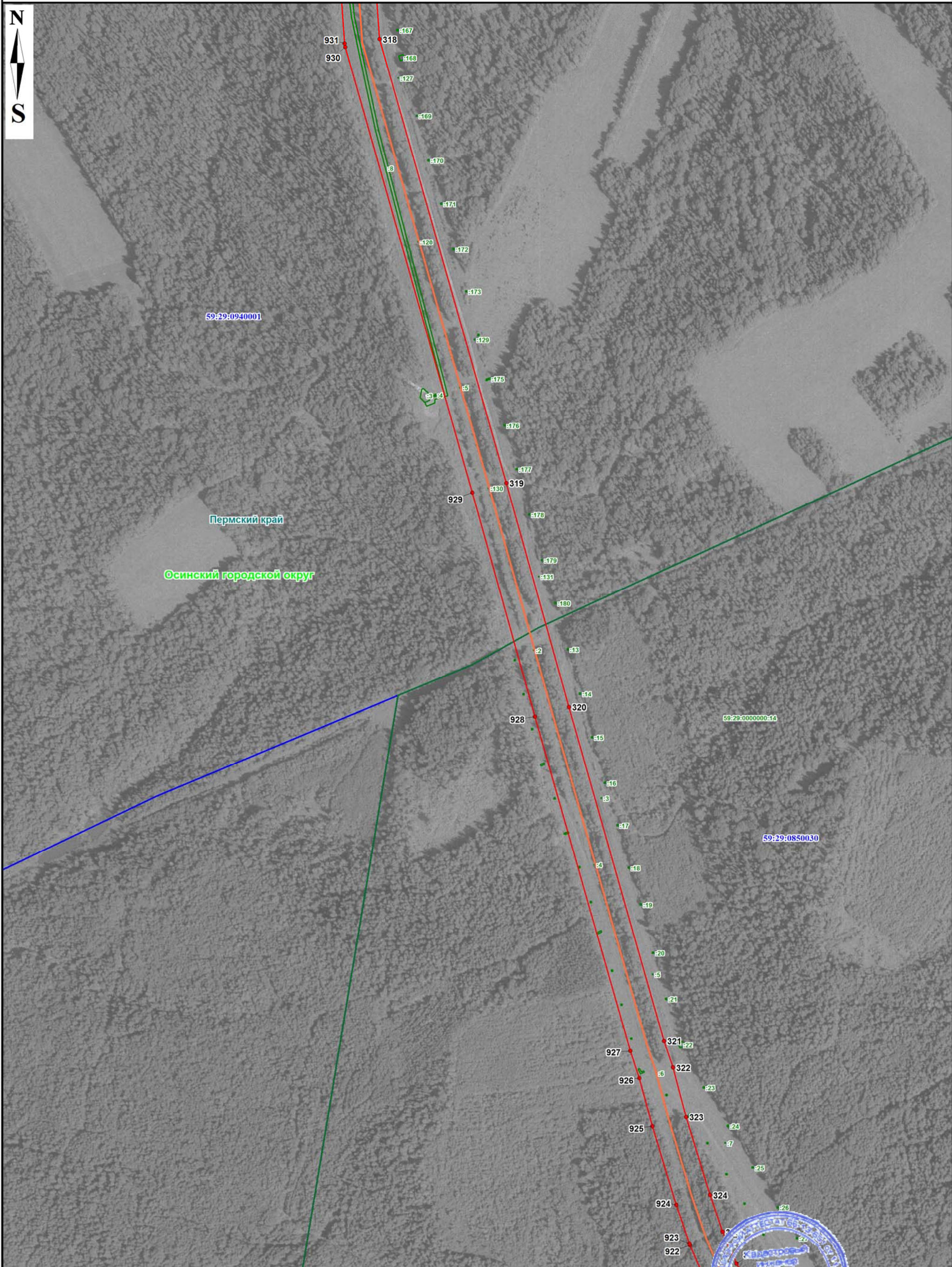

Масштаб 1: 5000

Используемые условные знаки и обозначения представлены на обзорной схеме

Подпись:  / М.В. Христофорова Лист: «08» августа 2023 г.







Масштаб 1: 5000

Используемые условные знаки и обозначения представлены на обзорной схеме

Подпись:  / М.В. Христофорова Д. 08 августа 2023 г.







Масштаб 1: 5000

Используемые условные знаки и обозначения представлены на обзорной схеме

Подпись: *Христофорова* / М.В. Христофорова Д. «08» августа 2023 г.





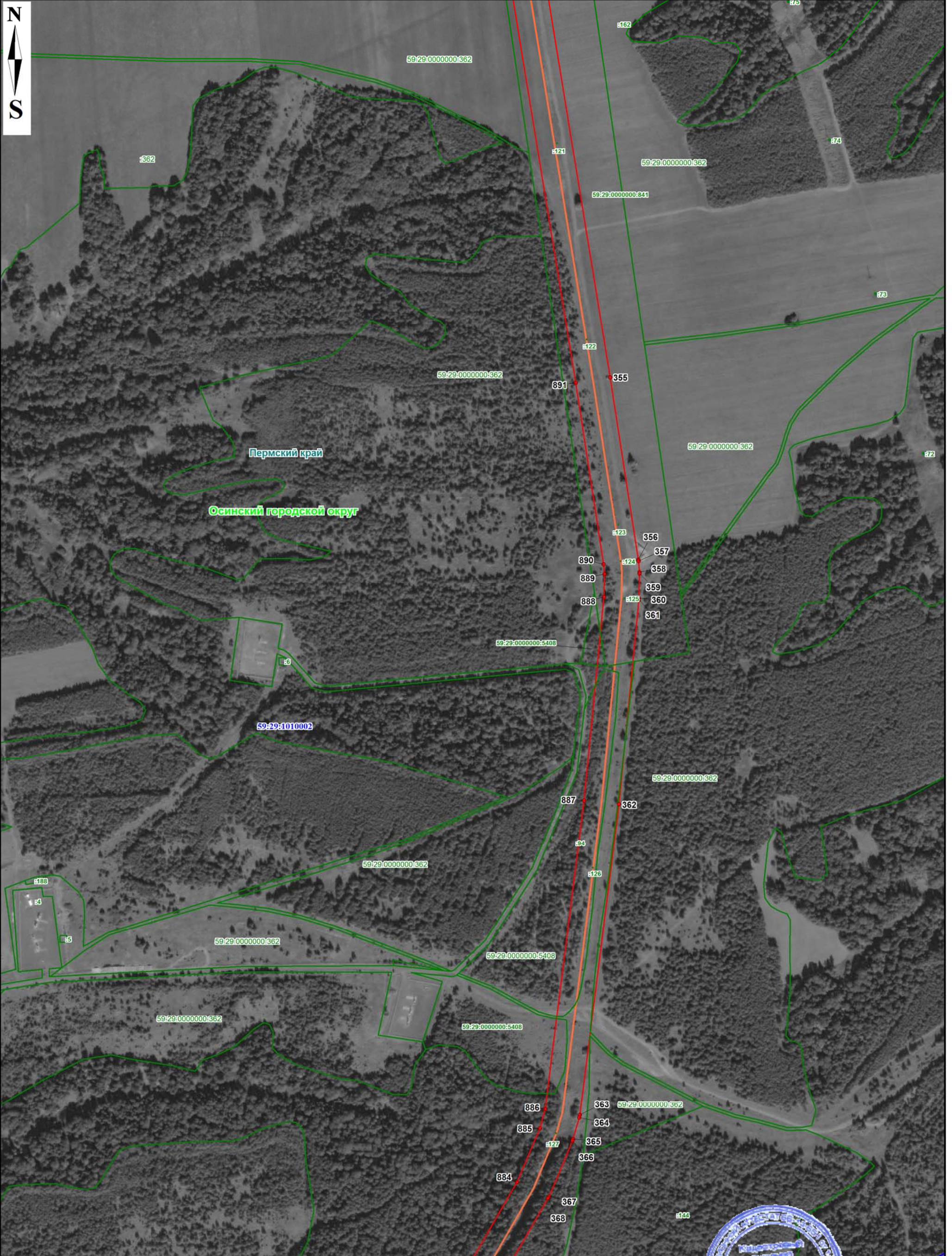

Пермский край  
Осинский городской округ

Масштаб 1: 5000

Используемые условные знаки и обозначения представлены на обзорной схеме

Подпись: *Урм* / М.В. Христофорова Дата: «08» августа 2023 г.





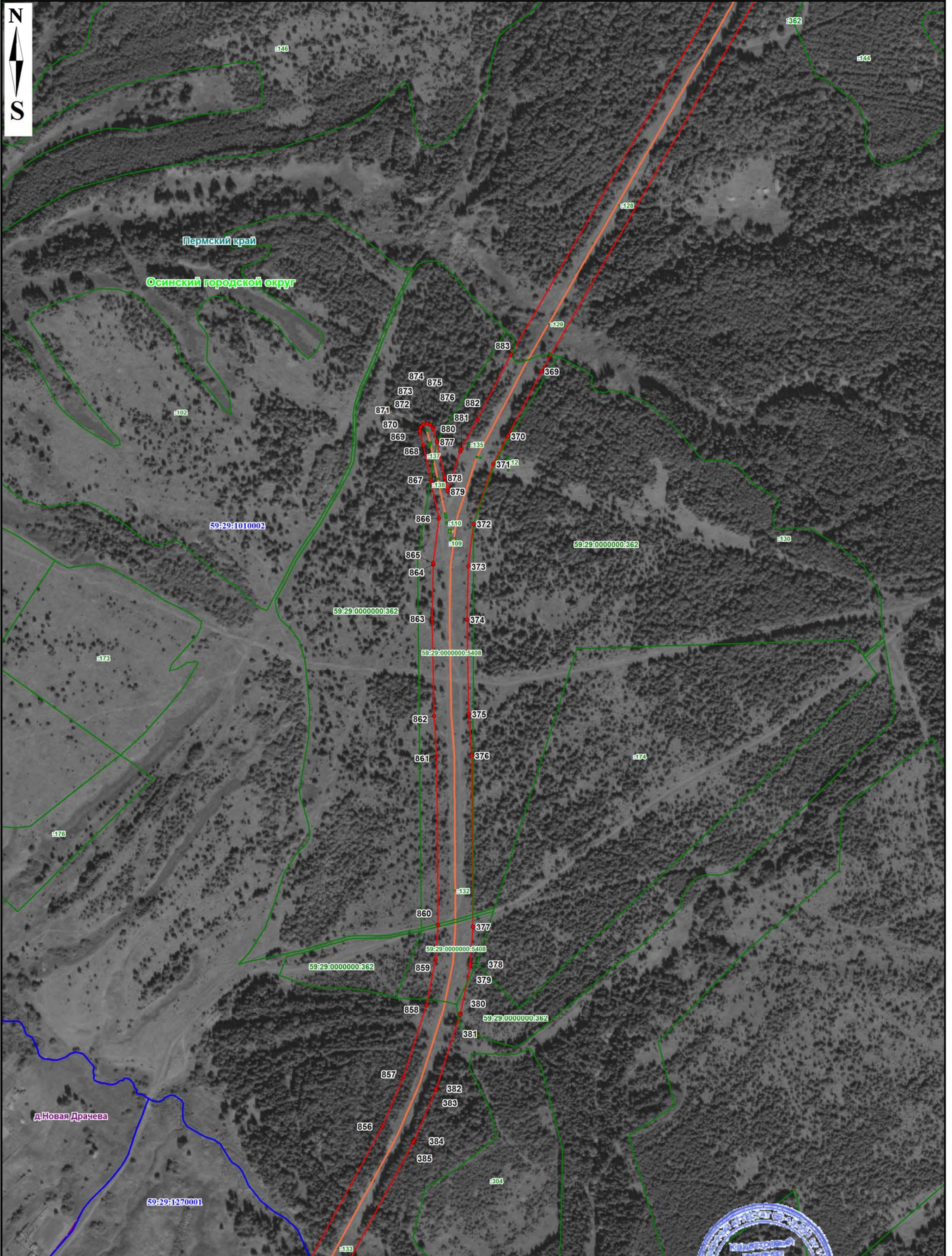

Масштаб 1: 5000

Используемые условные знаки и обозначения представлены на обзорной схеме

Подпись: *Христофорова Мария Весильевна* / М.В. Христофорова Д.д. «08» августа 2023 г.





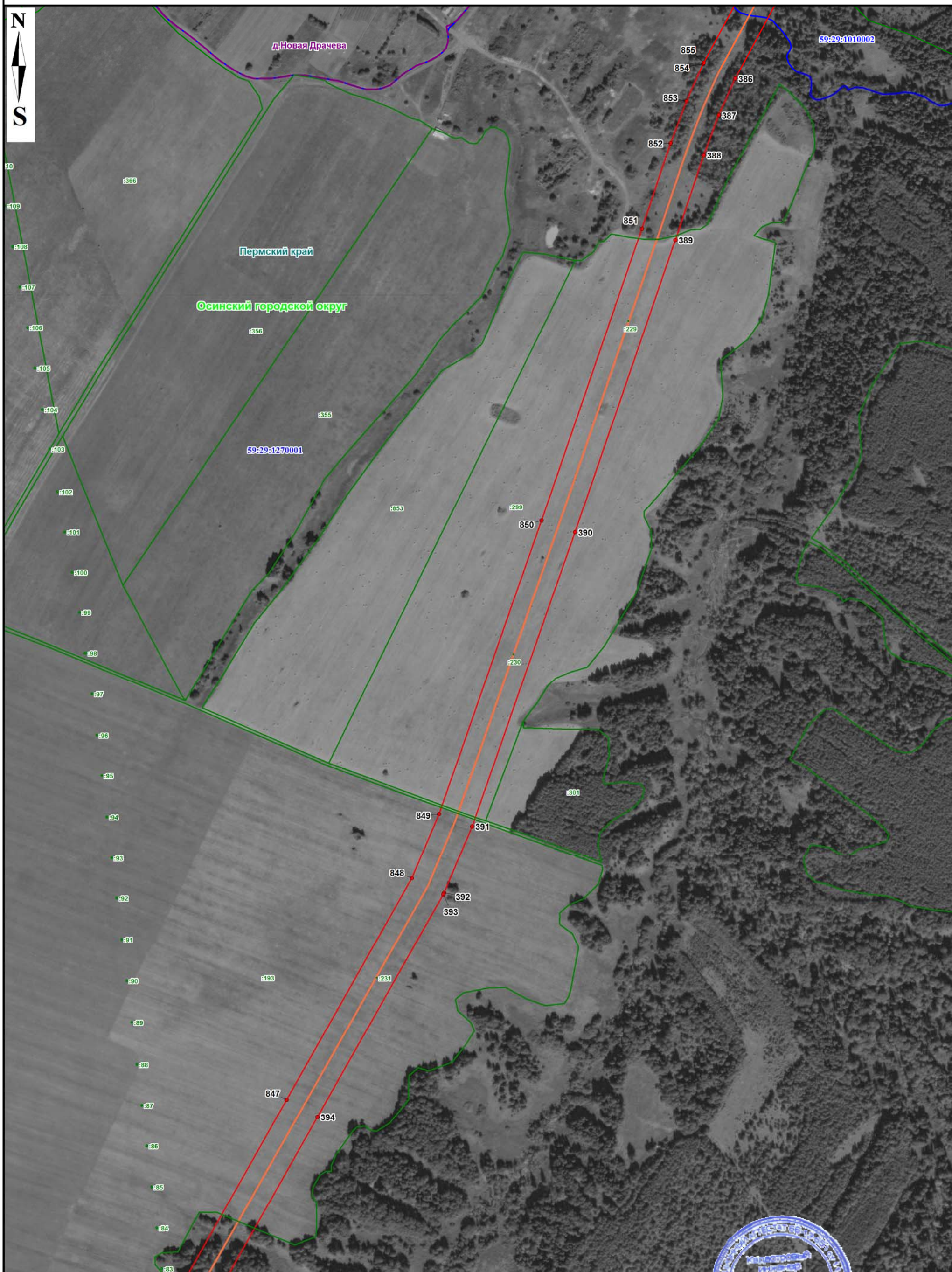

Масштаб 1: 5000

Используемые условные знаки и обозначения представлены на обзорной схеме

Подпись: *М.В. Христофорова* / М.В. Христофорова 08 августа 2023 г.





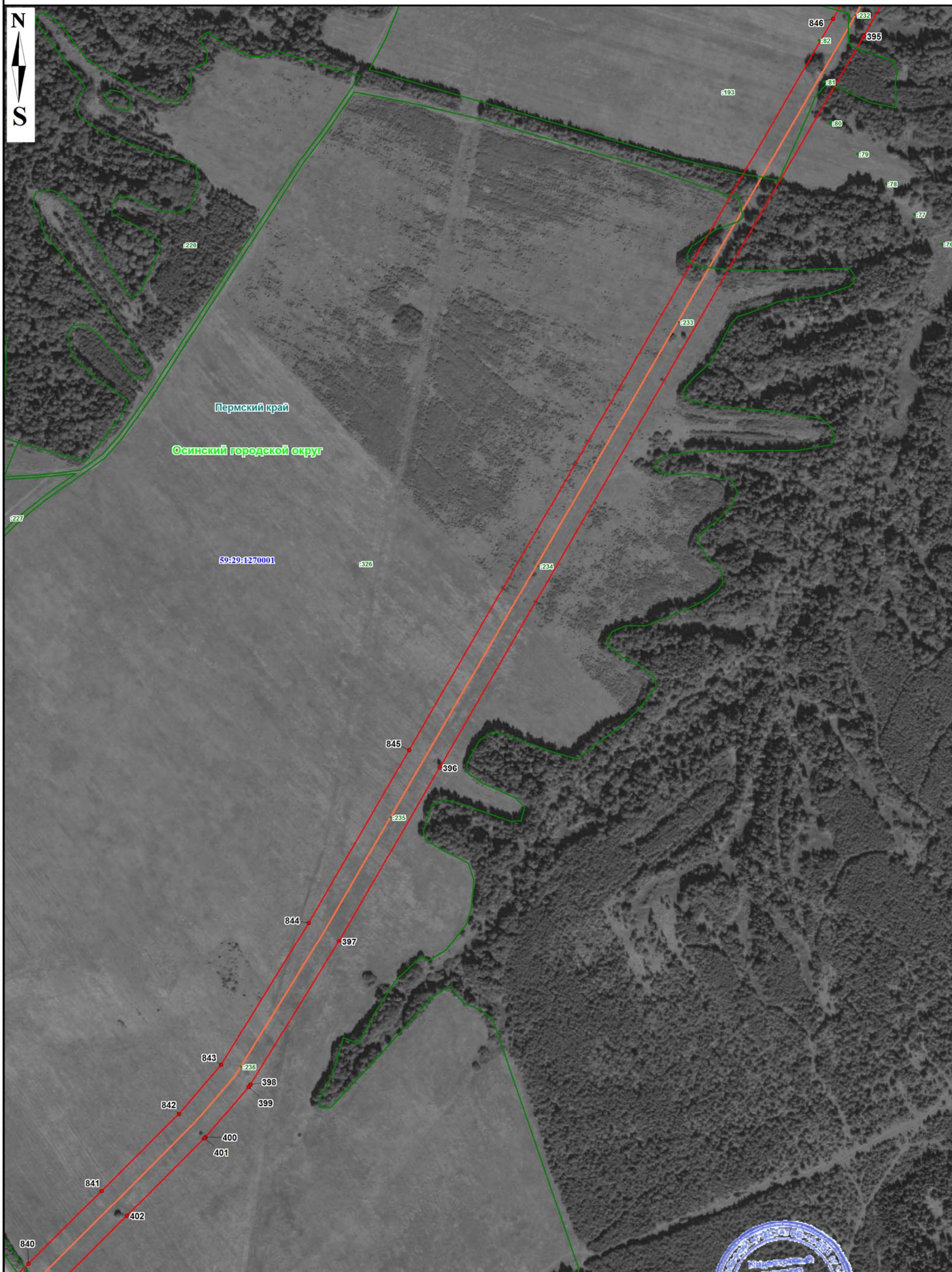

Масштаб 1: 5000

Используемые условные знаки и обозначения представлены на обзорной схеме

Подпись: *М.В. Христофорова* / М.В. Христофорова Даты: «08» августа 2023 г.





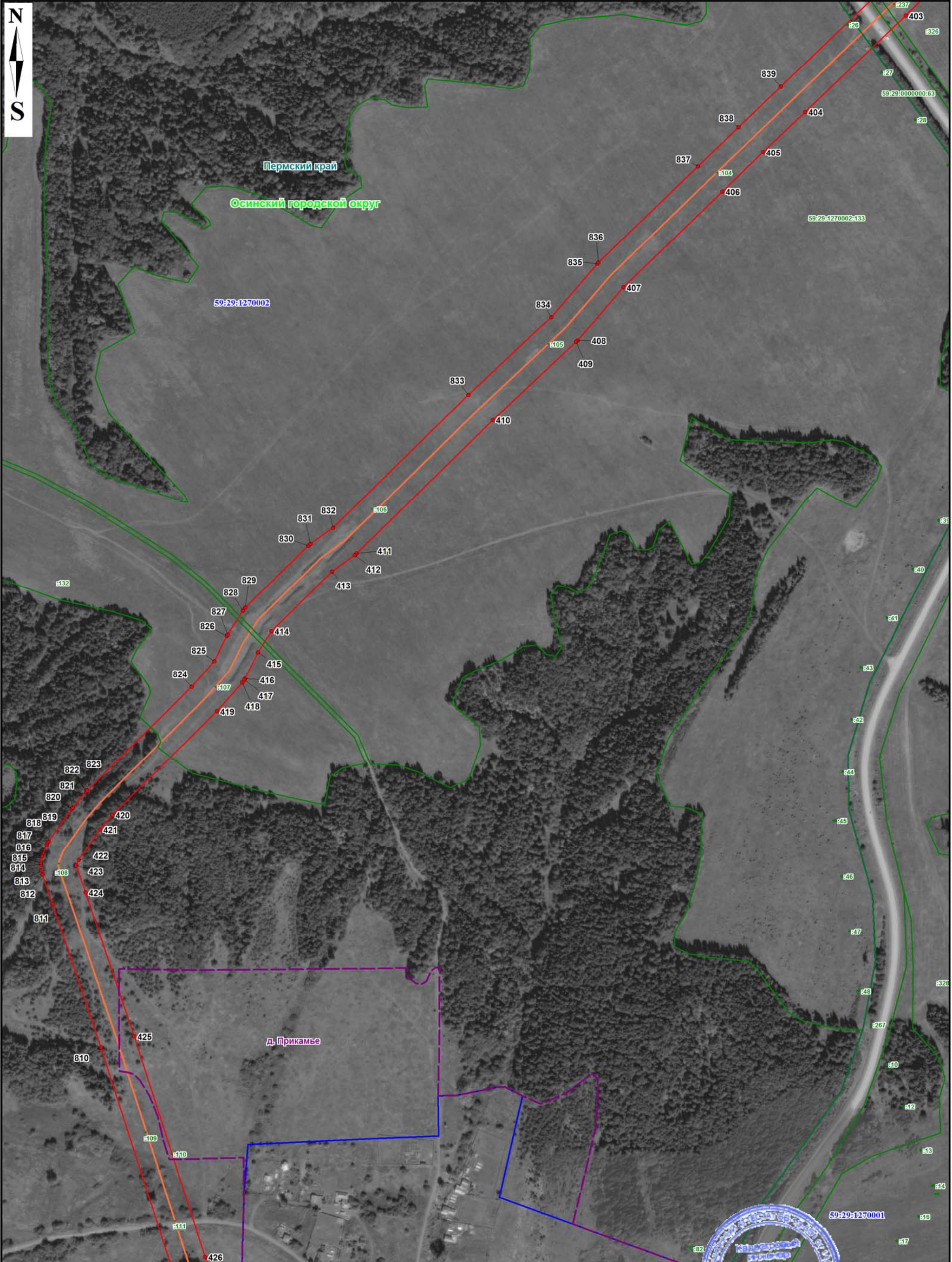

Масштаб 1: 5000

Используемые условные знаки и обозначения представлены на обзорной схеме

Подпись:  / М.В. Христофорова Лист «08» августа 2023 г.





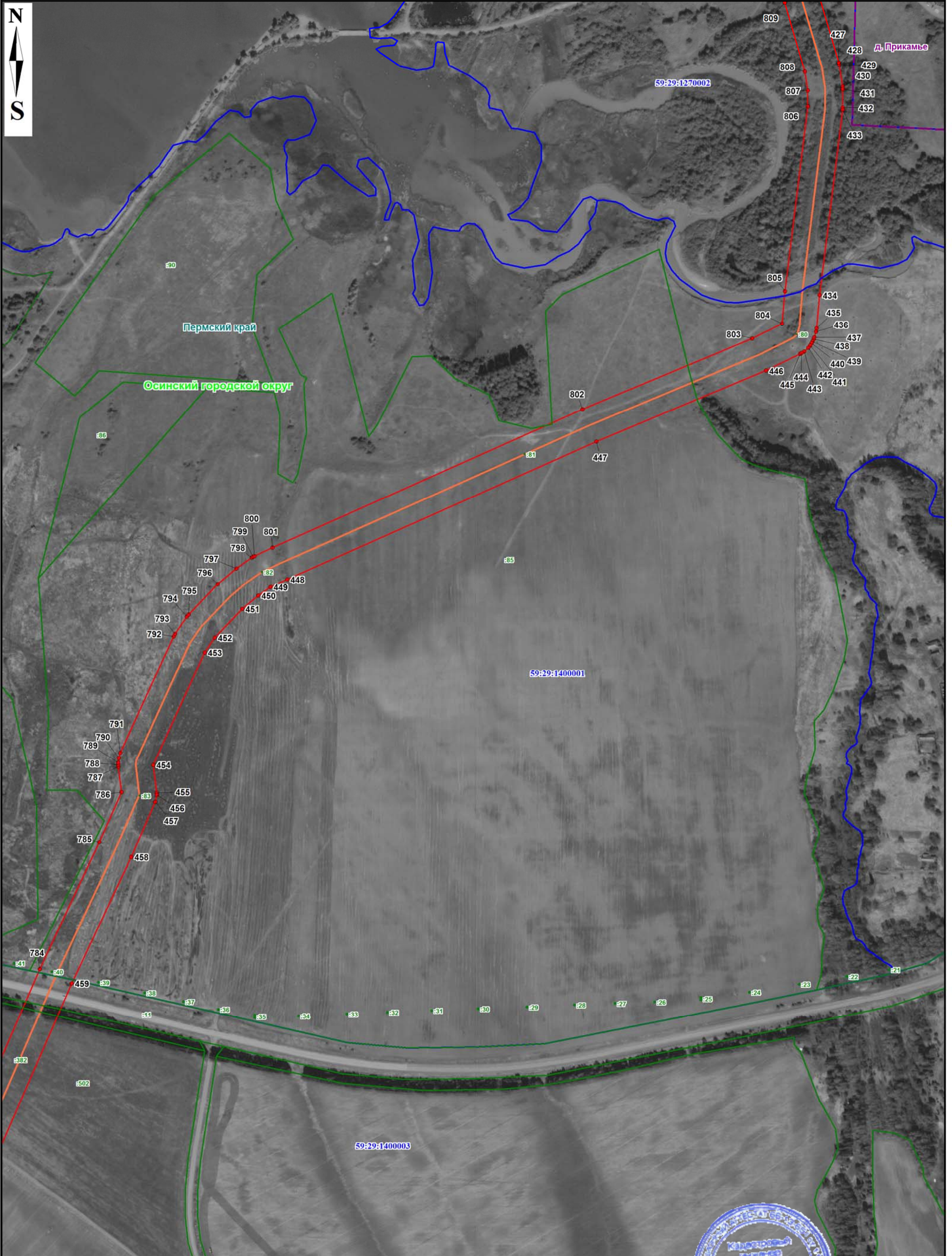

Масштаб 1: 5000

Используемые условные знаки и обозначения представлены на обзорной схеме

Подпись: *Христофорова Мария Васильевна* / М.В. Христофорова 08 августа 2023 г.





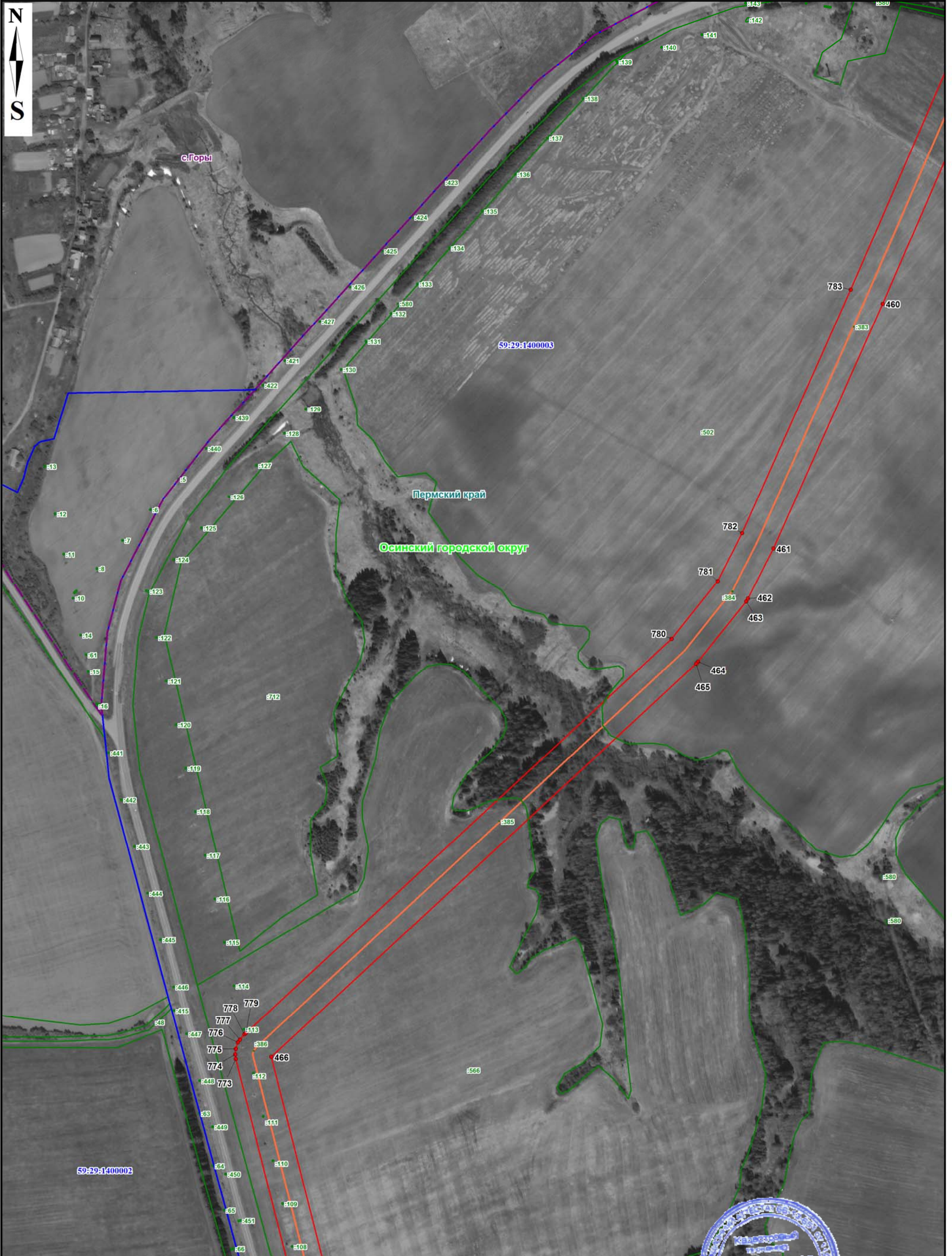

Масштаб 1: 5000

Используемые условные знаки и обозначения представлены на обзорной схеме

Подпись:  / М.В. Христофорова / 08 августа 2023 г.





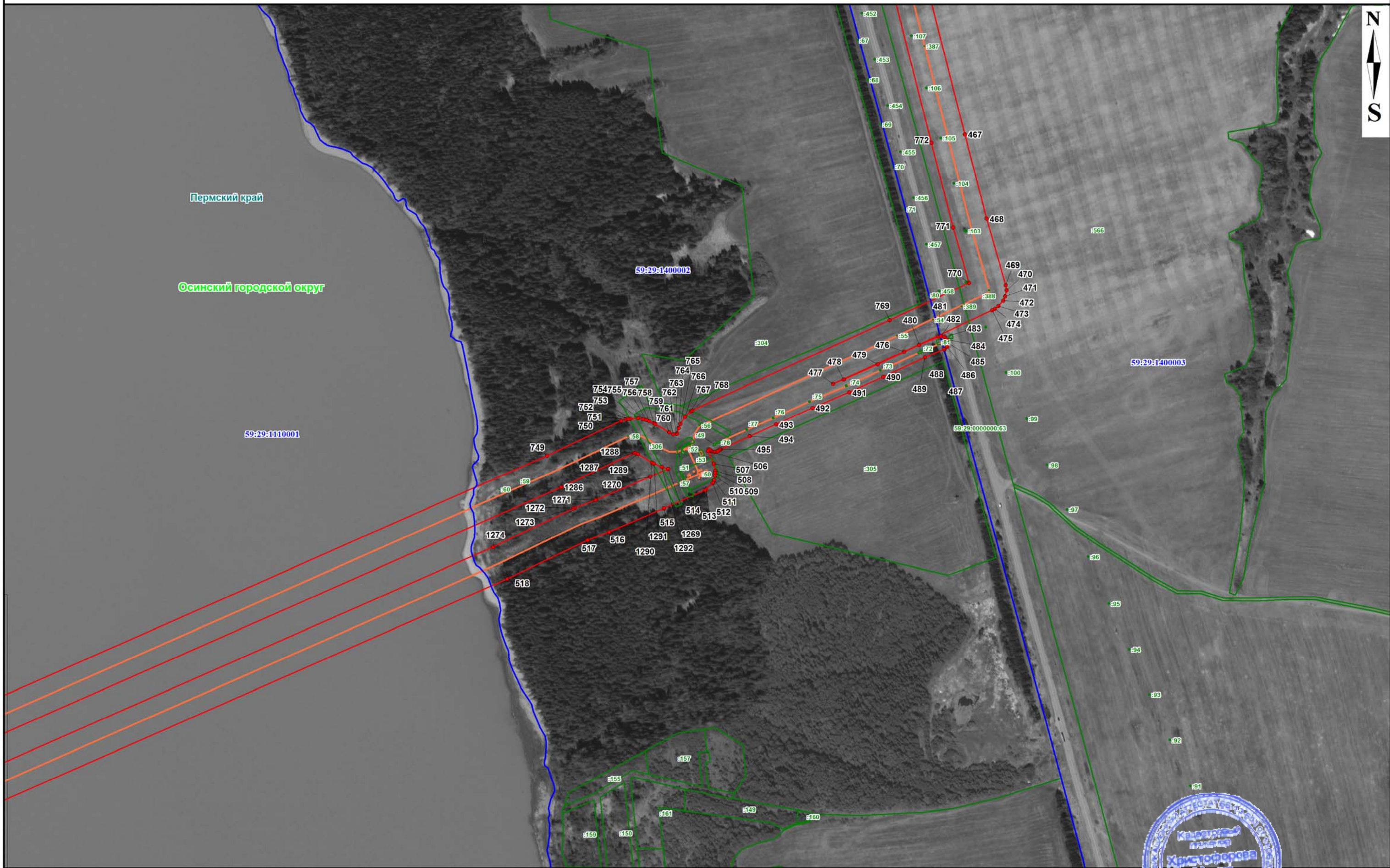

Используемые условные знаки и обозначения представлены на обзорной схеме

Масштаб 1: 5000

Подпись: *С. В. Христофорова* / М.В. Христофорова от «08» августа 2023 г.







Пермский край  
Осинский городской округ

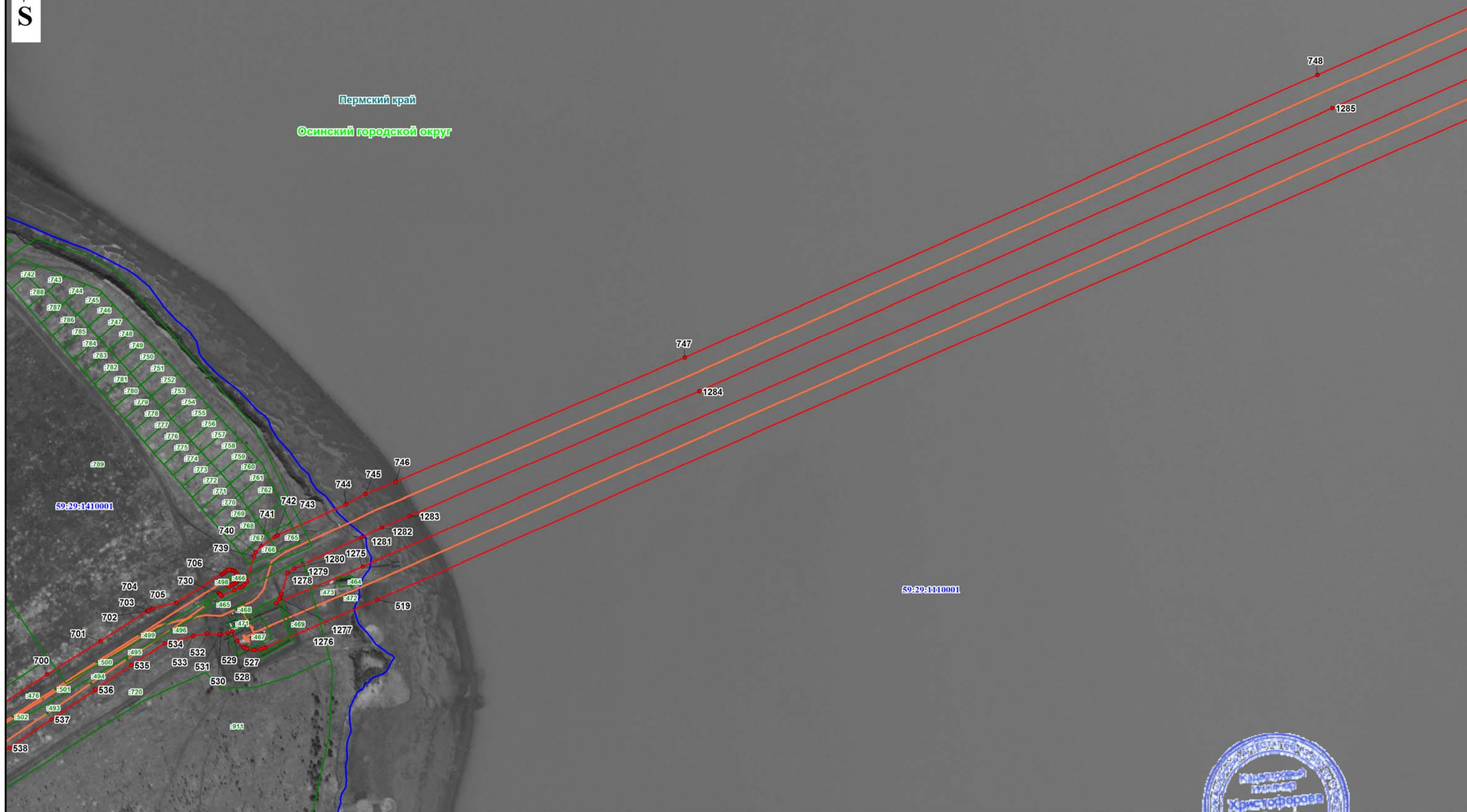

Используемые условные знаки и обозначения представлены на обзорной схеме

Масштаб 1: 5000

Подпись:  / М.В. Христофорова / 08 августа 2023 г.





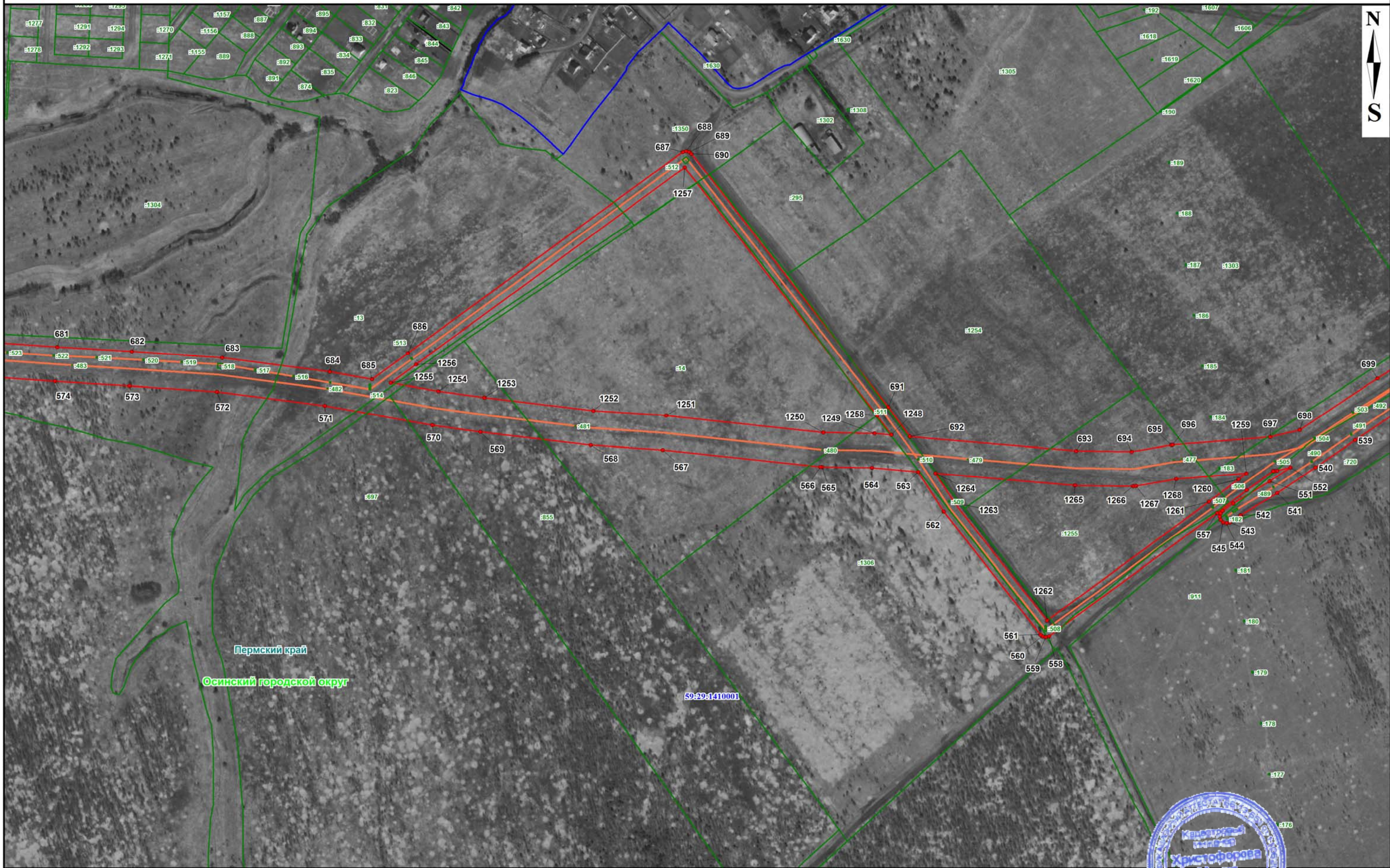

Используемые условные знаки и обозначения представлены на обзорной схеме

Масштаб 1: 5000

Подпись: *Уфим* / М.В. Христофорова / «08» августа 2023 г.









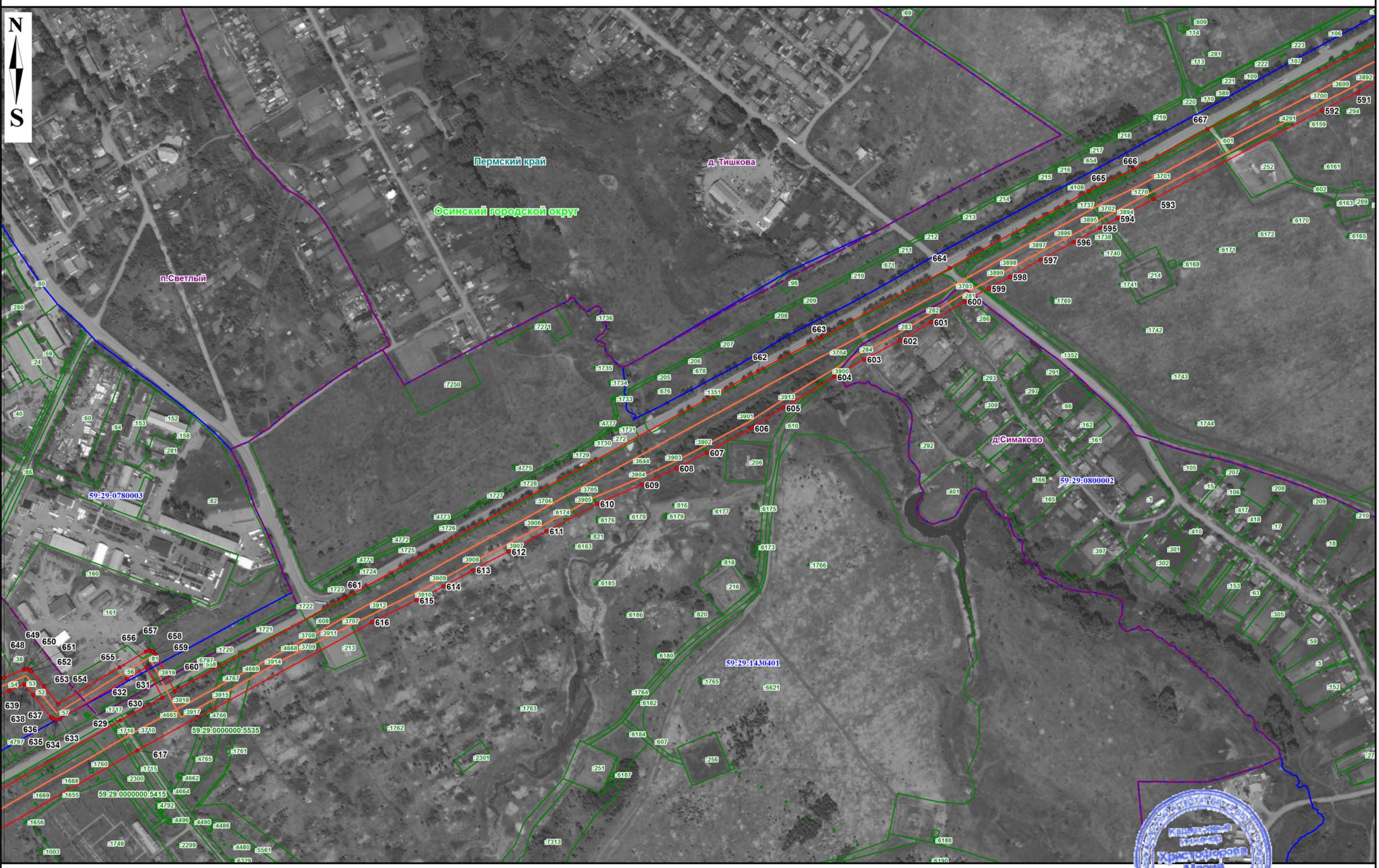

Используемые условные знаки и обозначения представлены на обзорной схеме

Масштаб 1: 5000

Подпись: *Урны* / М.В. Христофорова / 08 августа 2023 г.







Используемые условные знаки и обозначения представлены на обзорной схеме

Масштаб 1: 5000

Подпись: *Урма* / М.В. Христофорова «08» августа 2023 г.

